

No. De Oficio: DIF/DIR/046/2024.

**ASUNTO: El que se indica.**

Rosamorada, Nayarit; a 29 de julio del 2024.

**C. Marco Antonio Pontanillo Gutierrez.**  
**Tesorero Municipal del H.XLII Ayuntamiento de**  
**Rosamorada, Nayarit**  
**Presente**

**At'n C. Jorge Alberto Rivera Ortiz.**  
**Contralor Municipal del H.XLII Ayuntamiento de**  
**Rosamorada, Nayarit**

Por medio del presente reciba un saludo y al mismo tiempo me permito distraerle de sus ocupaciones para hacer entrega de lo concerniente al Avance de Gestión Financiera correspondiente al segundo trimestre del ejercicio fiscal 2024 del "Sistema Municipal para el Desarrollo Integral de la Familia de Rosamorada, Nayarit", remito a usted el mismo en original y copia, así como un cd con la base de datos del Sistema SAG. Net, dando cumplimiento a lo establecido por los artículos 31 inciso B y artículo 36 fracción II y III, de la Ley de Fiscalización y Rendición de cuentas del Estado de Nayarit.

Sin otro particular que tratar, me despido quedando como su atento servidor.

ATENTAMENTE



**NERI SAMAI RAMIREZ ALVÁRADO**  
**DIRECTORA DEL SMDIF DE**  
**ROSAMORADA, NAYARIT**



**ROSAMORADA**  
POR EL BIEN DE LA FAMILIA  
2021-2024

**DIRECTORA GENERAL**  
**DEL DIF MUNICIPAL**  
**DE ROSAMORADA**

**RECIBIDO**

01:58 PM

01 AGO. 2024



**TESORERIA MUNICIPAL**  
**ROSAMORADA, NAYARIT.**  
C.C.P. Archivo



**CONTRALORIA**  
**H. XLII AYUNTAMIENTO**

01:40 PM

01 AGO. 2024

SISTEMA MUNICIPAL PARA EL DESARROLLO INTEGRAL DE LA FAMILIA DE ROSAMORADA, NAYARIT  
CALLE: ABASOLO NO.5 COLONIA CENTRO, C.P. 63630  
TELÉFONO: 319-23-404-26

**RECIBIDO**  
ROSAMORADA, NAYARIT. 2021-2024



**ROSAMORADA**

POR EL BIEN DE LA FAMILIA

**SISTEMA MUNICIPAL PARA EL DESARROLLO  
INTEGRAL DE LA FAMILIA**

---

**ROSAMORADA, NAYARIT**

**SEGUNDO TRIMESTRE  
ABRIL-JUNIO  
2024**

---

**AVANCES DE  
GESTIÓN  
FINANCIERA**

**C. NERI SAMAÍ RAMÍREZ ALVARADO**  
DIRECTORA DEL SMDIF DE ROSAMORADA, NAYARIT

**ROSAMORADA**  
POR EL BIEN DE LA FAMILIA  
2021-2024

**DIRECTORA GENERAL  
DEL DIF MUNICIPAL  
DE ROSAMORADA**



**ROSAMORADA**

POR EL BIEN DE LA FAMILIA

**SISTEMA MUNICIPAL PARA EL DESARROLLO  
INTEGRAL DE LA FAMILIA**

---

**ROSAMORADA, NAYARIT**

**SEGUNDO TRIMESTRE  
ABRIL-JUNIO  
2024**

---

**I.**

**FLUJO CONTABLE DE  
INGRESOS Y EGRESOS.**

**SISTEMA MUNICIPAL PARA EL DESARROLLO INTEGRAL DE LA FAMILIA DE ROSAMORADA NAYARIT**



Estado Analítico Mensual de Ingresos  
NAYARIT

Fecha y hora de Impresión | 30/jun./2024 | 04:03 p. m.

Utr. Supervisor  
Rep. rptAnaliticoPresupuestoIngresos

Rubro de Ingreso	Presupuesto Vigente	Ene	Feb	Mar	Abr	May	Jun	Jul	Ago	Sep	Oct	Nov	Dic	Total (Vigente - Total)	Diferencia Total (Vigente - Total)
61	\$112,090.00	\$3,020.00	\$2,670.00	\$3,510.00	\$3,870.00	\$3,660.00	\$4,610.00	\$0.00	\$0.00	\$0.00	\$0.00	\$0.00	\$0.00	\$21,360.00	\$90,730.00
61-09	\$112,090.00	\$3,020.00	\$2,670.00	\$3,510.00	\$3,870.00	\$3,660.00	\$4,610.00	\$0.00	\$0.00	\$0.00	\$0.00	\$0.00	\$0.00	\$21,360.00	\$90,730.00
61-09-01	\$112,090.00	\$3,020.00	\$2,670.00	\$3,510.00	\$3,870.00	\$3,660.00	\$4,610.00	\$0.00	\$0.00	\$0.00	\$0.00	\$0.00	\$0.00	\$21,360.00	\$90,730.00
61-09-01-01	\$33,900.00	\$0.00	\$0.00	\$0.00	\$0.00	\$250.00	\$0.00	\$0.00	\$0.00	\$0.00	\$0.00	\$0.00	\$0.00	\$250.00	\$33,650.00
61-09-01-02	\$68,940.00	\$2,690.00	\$2,520.00	\$3,390.00	\$3,750.00	\$2,800.00	\$3,890.00	\$0.00	\$0.00	\$0.00	\$0.00	\$0.00	\$0.00	\$19,040.00	\$39,800.00
61-09-01-03	\$16,800.00	\$80.00	\$0.00	\$30.00	\$30.00	\$510.00	\$510.00	\$0.00	\$0.00	\$0.00	\$0.00	\$0.00	\$0.00	\$1,170.00	\$15,630.00
61-09-01-04	\$300.00	\$0.00	\$0.00	\$0.00	\$0.00	\$0.00	\$0.00	\$0.00	\$0.00	\$0.00	\$0.00	\$0.00	\$0.00	\$0.00	\$300.00
61-09-01-05	\$2,250.00	\$240.00	\$150.00	\$90.00	\$90.00	\$120.00	\$210.00	\$0.00	\$0.00	\$0.00	\$0.00	\$0.00	\$0.00	\$900.00	\$1,350.00
79	\$0.00	\$1.66	\$0.36	\$0.94	\$1.25	\$1.00	\$0.92	\$0.00	\$0.00	\$0.00	\$0.00	\$0.00	\$0.00	\$6.13	-\$6.13
79-01	\$0.00	\$1.66	\$0.36	\$0.94	\$1.25	\$1.00	\$0.92	\$0.00	\$0.00	\$0.00	\$0.00	\$0.00	\$0.00	\$6.13	-\$6.13
79-01-01	\$0.00	\$1.66	\$0.36	\$0.94	\$1.25	\$1.00	\$0.92	\$0.00	\$0.00	\$0.00	\$0.00	\$0.00	\$0.00	\$6.13	-\$6.13
79-01-01-01	\$0.00	\$1.66	\$0.36	\$0.94	\$1.25	\$1.00	\$0.92	\$0.00	\$0.00	\$0.00	\$0.00	\$0.00	\$0.00	\$6.13	-\$6.13
93	\$5,304,500.00	\$400,000.00	\$350,000.00	\$300,000.00	\$275,150.00	\$275,150.00	\$310,000.00	\$0.00	\$0.00	\$0.00	\$0.00	\$0.00	\$0.00	\$1,910,300.00	\$3,394,200.00
93-01	\$5,304,500.00	\$400,000.00	\$350,000.00	\$300,000.00	\$275,150.00	\$275,150.00	\$310,000.00	\$0.00	\$0.00	\$0.00	\$0.00	\$0.00	\$0.00	\$1,910,300.00	\$3,394,200.00
93-01-0001	\$5,304,500.00	\$400,000.00	\$350,000.00	\$300,000.00	\$275,150.00	\$275,150.00	\$310,000.00	\$0.00	\$0.00	\$0.00	\$0.00	\$0.00	\$0.00	\$1,910,300.00	\$3,394,200.00
<b>Total</b>	<b>\$5,416,690.00</b>	<b>\$403,021.66</b>	<b>\$352,670.36</b>	<b>\$303,510.94</b>	<b>\$279,021.25</b>	<b>\$276,631.00</b>	<b>\$314,610.92</b>	<b>\$0.00</b>	<b>\$0.00</b>	<b>\$0.00</b>	<b>\$0.00</b>	<b>\$0.00</b>	<b>\$0.00</b>	<b>\$1,931,666.13</b>	<b>\$3,484,923.87</b>

NERI SAMAL RAMIREZ ALVARADO  
 DIRECTORA DEL SMDIF ROSAMORADA, NAYARIT



**SISTEMA MUNICIPAL PARA EL DESARROLLO INTEGRAL DE LA FAMILIA DE ROSAMORADA NAYARIT**



Estado Analítico Mensual de Ingresos  
NAYARIT  
Al 30/jun./2024

Fecha y hora de Impresión | 30/jun./2024 | 04:03 p. m.

Urr. Supervisor  
Rep. rptAnaliticoPresupuestoIngresos

Rubro de Ingreso	Presupuesto Vigente	Ene	Feb	Mar	Abr	May	Jun	Jul	Ago	Sep	Oct	Nov	Dic	Total (Vigente - Total)	Diferencia
61 Aprovechamientos	\$112,080.00	\$3,020.00	\$2,670.00	\$3,510.00	\$3,870.00	\$3,860.00	\$4,610.00	\$0.00	\$0.00	\$0.00	\$0.00	\$0.00	\$0.00	\$21,360.00	\$90,730.00
61-08 Otros Aprovechamientos	\$112,080.00	\$3,020.00	\$2,670.00	\$3,510.00	\$3,870.00	\$3,860.00	\$4,610.00	\$0.00	\$0.00	\$0.00	\$0.00	\$0.00	\$0.00	\$21,360.00	\$90,730.00
61-09-01 COOPERACIONES	\$112,080.00	\$3,020.00	\$2,670.00	\$3,510.00	\$3,870.00	\$3,860.00	\$4,610.00	\$0.00	\$0.00	\$0.00	\$0.00	\$0.00	\$0.00	\$21,360.00	\$90,730.00
61-09-01-01 Consultas Médicas	\$33,900.00	\$0.00	\$0.00	\$0.00	\$0.00	\$250.00	\$0.00	\$0.00	\$0.00	\$0.00	\$0.00	\$0.00	\$0.00	\$250.00	\$33,650.00
61-09-01-02 Consultas UBR	\$68,840.00	\$2,690.00	\$2,520.00	\$3,390.00	\$3,750.00	\$2,800.00	\$3,890.00	\$0.00	\$0.00	\$0.00	\$0.00	\$0.00	\$0.00	\$19,040.00	\$38,800.00
61-09-01-03 Consultas Psicológicas	\$16,800.00	\$90.00	\$0.00	\$30.00	\$30.00	\$510.00	\$510.00	\$0.00	\$0.00	\$0.00	\$0.00	\$0.00	\$0.00	\$1,170.00	\$15,630.00
61-09-01-04 Detecciones	\$300.00	\$0.00	\$0.00	\$0.00	\$0.00	\$0.00	\$0.00	\$0.00	\$0.00	\$0.00	\$0.00	\$0.00	\$0.00	\$0.00	\$300.00
61-09-01-05 Consulta Nutrición	\$2,250.00	\$240.00	\$150.00	\$90.00	\$90.00	\$120.00	\$210.00	\$0.00	\$0.00	\$0.00	\$0.00	\$0.00	\$0.00	\$900.00	\$1,350.00
79 Otros Ingresos	\$0.00	\$1.66	\$0.36	\$0.94	\$1.25	\$1.00	\$0.92	\$0.00	\$0.00	\$0.00	\$0.00	\$0.00	\$0.00	\$6.13	-\$6.13
79-01 Otros Ingresos, Intereses Ganados	\$0.00	\$1.66	\$0.36	\$0.94	\$1.25	\$1.00	\$0.92	\$0.00	\$0.00	\$0.00	\$0.00	\$0.00	\$0.00	\$6.13	-\$6.13
79-01-01 RENDIMIENTOS	\$0.00	\$1.66	\$0.36	\$0.94	\$1.25	\$1.00	\$0.92	\$0.00	\$0.00	\$0.00	\$0.00	\$0.00	\$0.00	\$6.13	-\$6.13
79-01-01-01 Rendimientos	\$0.00	\$1.66	\$0.36	\$0.94	\$1.25	\$1.00	\$0.92	\$0.00	\$0.00	\$0.00	\$0.00	\$0.00	\$0.00	\$6.13	-\$6.13
83 Subsidios y Subvenciones	\$5,304,500.00	\$400,000.00	\$950,000.00	\$300,000.00	\$275,150.00	\$275,150.00	\$310,000.00	\$0.00	\$0.00	\$0.00	\$0.00	\$0.00	\$0.00	\$1,910,300.00	\$3,394,200.00
93-01 SUBSIDIO MUNICIPAL	\$5,304,500.00	\$400,000.00	\$950,000.00	\$300,000.00	\$275,150.00	\$275,150.00	\$310,000.00	\$0.00	\$0.00	\$0.00	\$0.00	\$0.00	\$0.00	\$1,910,300.00	\$3,394,200.00
93-01-0001 Subsidio Municipal	\$5,304,500.00	\$400,000.00	\$950,000.00	\$300,000.00	\$275,150.00	\$275,150.00	\$310,000.00	\$0.00	\$0.00	\$0.00	\$0.00	\$0.00	\$0.00	\$1,910,300.00	\$3,394,200.00
<b>Total</b>	<b>\$5,416,860.00</b>	<b>\$403,021.66</b>	<b>\$352,670.36</b>	<b>\$303,510.94</b>	<b>\$276,021.25</b>	<b>\$276,831.00</b>	<b>\$314,616.92</b>	<b>\$0.00</b>	<b>\$0.00</b>	<b>\$0.00</b>	<b>\$0.00</b>	<b>\$0.00</b>	<b>\$0.00</b>	<b>\$1,931,666.13</b>	<b>\$3,484,923.87</b>

NERI SAMAI RAMIREZ ALVARADO  
 DIRECTORA DEL SMDIF ROSAMORADA, NAYARIT



**SISTEMA MUNICIPAL PARA EL DESARROLLO INTEGRAL DE LA FAMILIA DE ROSAMORADA NAYARIT**  
**NAYARIT**

**Analfico Mensual de Egresos Pagados por Capitulo del Gasto al 30/jun./2024**

(Cifras en pesos y centavos)



Utr: Supervisor  
 Rep: rptAnalficoPresupuestoEgresos

Fecha y 30/jun./2024  
 hora de Impresión: 04:02 p. m.

Objeto del Gasto	Presupuesto Vigente	Ene	Feb	Mar	Abr	May	Jun	Jul	Ago	Sep	Oct	Nov	Dic	Total	Diferencia (Vigente - Total)
10000 SERVICIOS PERSONALES	\$3,933,361.05	\$275,422.27	\$269,692.44	\$287,925.60	\$252,466.44	\$262,167.76	\$280,619.91	\$0.00	\$0.00	\$0.00	\$0.00	\$0.00	\$0.00	\$1,568,294.62	\$2,365,066.43
11000 REMUNERACIONES AL PERSONAL DE CF	\$2,821,361.05	\$222,890.74	\$224,862.25	\$208,958.03	\$204,228.62	\$201,617.49	\$202,777.13	\$0.00	\$0.00	\$0.00	\$0.00	\$0.00	\$0.00	\$1,295,434.26	\$1,525,926.79
11000 SUELDOS BASE AL PERSONAL PERMAN	\$2,821,361.05	\$222,890.74	\$224,862.25	\$208,958.03	\$204,228.62	\$201,617.49	\$202,777.13	\$0.00	\$0.00	\$0.00	\$0.00	\$0.00	\$0.00	\$1,295,434.26	\$1,525,926.79
11302 SUELDOS AL PERSONAL DE CONFIANZA	\$965,000.00	\$44,898.51	\$44,830.19	\$42,002.50	\$48,237.82	\$44,395.00	\$57,842.78	\$0.00	\$0.00	\$0.00	\$0.00	\$0.00	\$0.00	\$282,306.80	\$672,693.20
13000 REMUNERACIONES ADICIONALES Y ESP	\$355,000.00	\$1,258.51	\$4,290.19	\$862.50	\$6,897.82	\$3,095.00	\$16,502.78	\$0.00	\$0.00	\$0.00	\$0.00	\$0.00	\$0.00	\$32,666.80	\$322,333.20
13200 PRIMAS DE VACACIONES, DOMINICAL Y	\$25,000.00	\$0.00	\$842.87	\$662.50	\$700.00	\$3,055.00	\$2,869.75	\$0.00	\$0.00	\$0.00	\$0.00	\$0.00	\$0.00	\$8,130.12	\$16,869.88
13201 PRIMAS DE VACACIONES	\$330,000.00	\$1,258.51	\$3,447.32	\$0.00	\$6,187.82	\$0.00	\$13,633.03	\$0.00	\$0.00	\$0.00	\$0.00	\$0.00	\$0.00	\$24,536.88	\$305,463.32
13203 GRATIFICACIÓN DE FIN DE AÑO	\$600,000.00	\$43,740.00	\$40,540.00	\$41,340.00	\$41,340.00	\$41,340.00	\$41,340.00	\$0.00	\$0.00	\$0.00	\$0.00	\$0.00	\$0.00	\$249,640.00	\$350,360.00
13400 COMPENSACIONES	\$240,000.00	\$20,000.00	\$20,000.00	\$20,000.00	\$20,000.00	\$20,000.00	\$20,000.00	\$0.00	\$0.00	\$0.00	\$0.00	\$0.00	\$0.00	\$120,000.00	\$120,000.00
13401 COMPENSACIONES ORDINARIAS	\$360,000.00	\$23,740.00	\$20,540.00	\$21,340.00	\$21,340.00	\$21,340.00	\$21,340.00	\$0.00	\$0.00	\$0.00	\$0.00	\$0.00	\$0.00	\$129,640.00	\$230,360.00
13402 COMPENSACIONES EXTRAORDINARIAS	\$57,000.00	\$7,433.02	\$0.00	\$6,866.27	\$0.00	\$6,155.27	\$0.00	\$0.00	\$0.00	\$0.00	\$0.00	\$0.00	\$0.00	\$20,553.58	\$36,446.44
15000 OTRAS PRESTACIONES SOCIALES Y ECC	\$57,000.00	\$7,433.02	\$0.00	\$6,866.27	\$0.00	\$6,155.27	\$0.00	\$0.00	\$0.00	\$0.00	\$0.00	\$0.00	\$0.00	\$20,553.58	\$36,446.44
15900 OTRAS PRESTACIONES SOCIALES Y ECC	\$57,000.00	\$7,433.02	\$0.00	\$6,866.27	\$0.00	\$6,155.27	\$0.00	\$0.00	\$0.00	\$0.00	\$0.00	\$0.00	\$0.00	\$20,553.58	\$36,446.44
15901 OTRAS PRESTACIONES SOCIALES Y ECC	\$435,800.00	\$803.25	\$36,977.85	\$17,204.50	\$1,687.16	\$23,282.38	\$17,295.81	\$0.00	\$0.00	\$0.00	\$0.00	\$0.00	\$0.00	\$87,131.05	\$339,665.95
20000 MATERIALES Y SUMINISTROS	\$84,800.00	\$0.00	\$17,023.78	\$0.00	\$1,687.16	\$23,586.38	\$2,295.81	\$0.00	\$0.00	\$0.00	\$0.00	\$0.00	\$0.00	\$23,593.23	\$11,206.77
21000 MATERIALES DE ADMINISTRACION, EMIS	\$55,200.00	\$0.00	\$13,427.72	\$0.00	\$0.00	\$166.38	\$0.00	\$0.00	\$0.00	\$0.00	\$0.00	\$0.00	\$0.00	\$13,594.10	\$41,605.90
21100 MATERIALES, ÚTILES Y EQUIPOS MENO	\$9,600.00	\$0.00	\$0.00	\$0.00	\$0.00	\$166.38	\$0.00	\$0.00	\$0.00	\$0.00	\$0.00	\$0.00	\$0.00	\$166.38	\$8,433.62
21101 MATERIALES PARA SERVICIO EN GENEI	\$36,000.00	\$0.00	\$13,427.72	\$0.00	\$0.00	\$0.00	\$0.00	\$0.00	\$0.00	\$0.00	\$0.00	\$0.00	\$0.00	\$13,427.72	\$22,572.28
21102 ARTICULOS Y MATERIAL DE OFICINA	\$9,600.00	\$0.00	\$0.00	\$0.00	\$0.00	\$0.00	\$0.00	\$0.00	\$0.00	\$0.00	\$0.00	\$0.00	\$0.00	\$0.00	\$9,600.00
21103 MATERIALES DE FERRETERIA PARA OF	\$12,000.00	\$0.00	\$0.00	\$0.00	\$0.00	\$0.00	\$0.00	\$0.00	\$0.00	\$0.00	\$0.00	\$0.00	\$0.00	\$0.00	\$12,000.00
21200 MATERIALES Y ÚTILES DE IMPRESIÓN Y	\$12,000.00	\$0.00	\$0.00	\$0.00	\$0.00	\$0.00	\$0.00	\$0.00	\$0.00	\$0.00	\$0.00	\$0.00	\$0.00	\$0.00	\$12,000.00
21201 MATERIALES PARA IMPRESIÓN Y REPR	\$6,000.00	\$0.00	\$0.00	\$0.00	\$0.00	\$0.00	\$0.00	\$0.00	\$0.00	\$0.00	\$0.00	\$0.00	\$0.00	\$0.00	\$6,000.00
21400 MATERIALES, ÚTILES Y EQUIPOS MENO	\$6,000.00	\$0.00	\$360.00	\$0.00	\$0.00	\$720.00	\$0.00	\$0.00	\$0.00	\$0.00	\$0.00	\$0.00	\$0.00	\$720.00	\$5,280.00
21401 SUMINISTROS INFORMÁTICOS	\$6,000.00	\$0.00	\$360.00	\$0.00	\$0.00	\$720.00	\$0.00	\$0.00	\$0.00	\$0.00	\$0.00	\$0.00	\$0.00	\$720.00	\$5,280.00
21500 MATERIAL IMPRESO E INFORMACIÓN DI	\$6,000.00	\$0.00	\$0.00	\$0.00	\$0.00	\$0.00	\$0.00	\$0.00	\$0.00	\$0.00	\$0.00	\$0.00	\$0.00	\$0.00	\$6,000.00
21504 PRODUCTOS IMPRESOS EN PAPEL	\$6,000.00	\$0.00	\$0.00	\$0.00	\$0.00	\$0.00	\$0.00	\$0.00	\$0.00	\$0.00	\$0.00	\$0.00	\$0.00	\$0.00	\$6,000.00
21600 MATERIAL DE LIMPIEZA	\$15,600.00	\$0.00	\$3,236.06	\$0.00	\$0.00	\$0.00	\$2,295.81	\$0.00	\$0.00	\$0.00	\$0.00	\$0.00	\$0.00	\$2,295.81	\$13,304.19
21601 MATERIALES Y ARTICULOS DE LIMPIE	\$15,600.00	\$0.00	\$3,236.06	\$0.00	\$1,687.16	\$0.00	\$2,295.81	\$0.00	\$0.00	\$0.00	\$0.00	\$0.00	\$0.00	\$7,219.13	\$8,380.87
22000 ALIMENTOS Y UTENSILIOS	\$36,000.00	\$803.25	\$0.00	\$442.00	\$0.00	\$0.00	\$0.00	\$0.00	\$0.00	\$0.00	\$0.00	\$0.00	\$0.00	\$7,219.13	\$30,380.87
22100 PRODUCTOS ALIMENTICIOS PARA PER	\$36,000.00	\$803.25	\$0.00	\$442.00	\$0.00	\$0.00	\$0.00	\$0.00	\$0.00	\$0.00	\$0.00	\$0.00	\$0.00	\$7,219.13	\$30,380.87
22105 PRODUCTOS DIVERSOS PARA ALIMEN	\$12,000.00	\$0.00	\$0.00	\$442.00	\$0.00	\$0.00	\$0.00	\$0.00	\$0.00	\$0.00	\$0.00	\$0.00	\$0.00	\$442.00	\$11,558.00
24000 MATERIALES Y ARTICULOS DE CONSTR	\$9,000.00	\$0.00	\$0.00	\$0.00	\$0.00	\$0.00	\$0.00	\$0.00	\$0.00	\$0.00	\$0.00	\$0.00	\$0.00	\$0.00	\$9,000.00
24600 MATERIAL ELÉCTRICO Y ELECTRÓNICO	\$6,000.00	\$0.00	\$0.00	\$0.00	\$0.00	\$0.00	\$0.00	\$0.00	\$0.00	\$0.00	\$0.00	\$0.00	\$0.00	\$0.00	\$6,000.00
24601 ACCESORIOS Y MATERIAL ELÉCTRICO	\$6,000.00	\$0.00	\$0.00	\$0.00	\$0.00	\$0.00	\$0.00	\$0.00	\$0.00	\$0.00	\$0.00	\$0.00	\$0.00	\$0.00	\$6,000.00
24900 OTROS MATERIALES Y ARTICULOS DE C	\$6,000.00	\$0.00	\$0.00	\$0.00	\$0.00	\$0.00	\$0.00	\$0.00	\$0.00	\$0.00	\$0.00	\$0.00	\$0.00	\$0.00	\$6,000.00
24901 OTROS MATERIALES DE FERRETERIA P	\$30,000.00	\$0.00	\$684.07	\$692.50	\$0.00	\$2,876.00	\$0.00	\$0.00	\$0.00	\$0.00	\$0.00	\$0.00	\$0.00	\$4,122.87	\$25,877.13
25000 PRODUCTOS QUÍMICOS, FARMACEUTIC	\$12,000.00	\$0.00	\$0.00	\$0.00	\$0.00	\$0.00	\$0.00	\$0.00	\$0.00	\$0.00	\$0.00	\$0.00	\$0.00	\$0.00	\$12,000.00
25300 MEDICINAS Y PRODUCTOS FARMACÉUT	\$12,000.00	\$0.00	\$0.00	\$0.00	\$0.00	\$0.00	\$0.00	\$0.00	\$0.00	\$0.00	\$0.00	\$0.00	\$0.00	\$0.00	\$12,000.00
25301 MEDICINAS Y PRODUCTOS FARMACÉUT	\$18,000.00	\$0.00	\$684.07	\$592.50	\$0.00	\$2,876.00	\$0.00	\$0.00	\$0.00	\$0.00	\$0.00	\$0.00	\$0.00	\$4,122.87	\$13,877.13
25400 MATERIALES, ACCESORIOS Y SUMINIS	\$18,000.00	\$0.00	\$684.07	\$592.50	\$0.00	\$2,876.00	\$0.00	\$0.00	\$0.00	\$0.00	\$0.00	\$0.00	\$0.00	\$4,122.87	\$13,877.13

# SISTEMA MUNICIPAL PARA EL DESARROLLO INTEGRAL DE LA FAMILIA DE ROSAMORADA NAYARIT



Usc. Supervisor  
Rep. rptAnualicoPresupuestoEgresos

**Analfico Mensual de Egresos Pagados por Capitulo del Gasto al 30/jun./2024**  
(Cifras en pesos y centavos)

Fecha y 30/jun./2024  
hora de Impresión 04:02 p. m.

Objeto del Gasto	Presupuesto Vigente	Ene	Feb	Mar	Abr	May	Jun	Jul	Ago	Sep	Oct	Nov	Dic	Total	Diferencia (Vigente - Total)
25401 ARTICULOS PARA SERVICIOS GENERAL	\$18,000.00	\$0.00	\$554.07	\$592.50	\$0.00	\$2,876.00	\$0.00	\$0.00	\$0.00	\$0.00	\$0.00	\$0.00	\$0.00	\$4,122.57	\$13,877.43
26000 COMBUSTIBLES, LUBRICANTES Y ADITIV	\$216,000.00	\$0.00	\$19,200.00	\$16,200.00	\$0.00	\$17,800.00	\$15,000.00	\$0.00	\$0.00	\$0.00	\$0.00	\$0.00	\$0.00	\$68,200.00	\$147,800.00
26100 COMBUSTIBLES, LUBRICANTES Y ADITIV	\$216,000.00	\$0.00	\$19,200.00	\$16,200.00	\$0.00	\$17,800.00	\$15,000.00	\$0.00	\$0.00	\$0.00	\$0.00	\$0.00	\$0.00	\$68,200.00	\$147,800.00
26101 COMBUSTIBLES, LUBRICANTES Y ADITIV	\$14,400.00	\$0.00	\$0.00	\$0.00	\$0.00	\$0.00	\$0.00	\$0.00	\$0.00	\$0.00	\$0.00	\$0.00	\$0.00	\$0.00	\$14,400.00
27000 VESTUARIO, BLANCOS, PRENDAS DE PR	\$12,000.00	\$0.00	\$0.00	\$0.00	\$0.00	\$0.00	\$0.00	\$0.00	\$0.00	\$0.00	\$0.00	\$0.00	\$0.00	\$0.00	\$12,000.00
27100 VESTUARIO Y UNIFORMES	\$12,000.00	\$0.00	\$0.00	\$0.00	\$0.00	\$0.00	\$0.00	\$0.00	\$0.00	\$0.00	\$0.00	\$0.00	\$0.00	\$0.00	\$12,000.00
27106 PRODUCTOS TEXTILES ADQUIRIDOS CC	\$2,400.00	\$0.00	\$0.00	\$0.00	\$0.00	\$0.00	\$0.00	\$0.00	\$0.00	\$0.00	\$0.00	\$0.00	\$0.00	\$0.00	\$2,400.00
27500 BLANCOS Y OTROS PRODUCTOS TEXTI	\$2,400.00	\$0.00	\$0.00	\$0.00	\$0.00	\$0.00	\$0.00	\$0.00	\$0.00	\$0.00	\$0.00	\$0.00	\$0.00	\$0.00	\$2,400.00
27501 ARTICULOS PARA SERVICIOS GENERAL	\$33,600.00	\$0.00	\$0.00	\$0.00	\$0.00	\$0.00	\$0.00	\$0.00	\$0.00	\$0.00	\$0.00	\$0.00	\$0.00	\$0.00	\$33,600.00
29000 HERRAMIENTAS, REFACCIONES Y ACCES	\$6,000.00	\$0.00	\$0.00	\$0.00	\$0.00	\$0.00	\$0.00	\$0.00	\$0.00	\$0.00	\$0.00	\$0.00	\$0.00	\$0.00	\$6,000.00
29200 REFACCIONES Y ACCESORIOS MENOR	\$6,000.00	\$0.00	\$0.00	\$0.00	\$0.00	\$0.00	\$0.00	\$0.00	\$0.00	\$0.00	\$0.00	\$0.00	\$0.00	\$0.00	\$6,000.00
29202 MATERIAL MENOR DE FERRERIA PAF	\$3,600.00	\$0.00	\$0.00	\$0.00	\$0.00	\$0.00	\$0.00	\$0.00	\$0.00	\$0.00	\$0.00	\$0.00	\$0.00	\$0.00	\$3,600.00
29400 REFACCIONES Y ACCESORIOS MENOR	\$3,600.00	\$0.00	\$0.00	\$0.00	\$0.00	\$0.00	\$0.00	\$0.00	\$0.00	\$0.00	\$0.00	\$0.00	\$0.00	\$0.00	\$3,600.00
29403 REFACCIONES Y ACCESORIOS MENOR	\$24,000.00	\$0.00	\$0.00	\$0.00	\$0.00	\$0.00	\$0.00	\$0.00	\$0.00	\$0.00	\$0.00	\$0.00	\$0.00	\$0.00	\$24,000.00
29800 REFACCIONES Y ACCESORIOS MENOR	\$24,000.00	\$0.00	\$0.00	\$0.00	\$0.00	\$0.00	\$0.00	\$0.00	\$0.00	\$0.00	\$0.00	\$0.00	\$0.00	\$0.00	\$24,000.00
29802 ARTICULOS AUTOMOTRICES MENORES	\$862,826.95	\$23,829.05	\$22,182.32	\$35,080.95	\$18,186.24	\$30,899.19	\$20,307.67	\$0.00	\$0.00	\$0.00	\$0.00	\$0.00	\$0.00	\$148,405.42	\$714,421.53
30000 SERVICIOS GENERALES	\$74,400.00	\$7,319.00	\$0.00	\$7,350.00	\$805.00	\$9,291.00	\$805.00	\$0.00	\$0.00	\$0.00	\$0.00	\$0.00	\$0.00	\$24,570.00	\$49,830.00
31000 SERVICIOS BASICOS	\$54,000.00	\$6,513.00	\$0.00	\$5,739.00	\$0.00	\$7,485.00	\$0.00	\$0.00	\$0.00	\$0.00	\$0.00	\$0.00	\$0.00	\$19,737.00	\$34,263.00
31100 ENERGIA ELÉCTRICA	\$2,400.00	\$0.00	\$0.00	\$0.00	\$0.00	\$0.00	\$0.00	\$0.00	\$0.00	\$0.00	\$0.00	\$0.00	\$0.00	\$0.00	\$2,400.00
31200 GAS	\$12,000.00	\$0.00	\$0.00	\$0.00	\$0.00	\$0.00	\$0.00	\$0.00	\$0.00	\$0.00	\$0.00	\$0.00	\$0.00	\$0.00	\$12,000.00
31201 GAS	\$12,000.00	\$0.00	\$0.00	\$0.00	\$0.00	\$0.00	\$0.00	\$0.00	\$0.00	\$0.00	\$0.00	\$0.00	\$0.00	\$0.00	\$12,000.00
31400 TELEFONIA TRADICIONAL	\$6,000.00	\$0.00	\$0.00	\$1,611.00	\$0.00	\$806.00	\$805.00	\$0.00	\$0.00	\$0.00	\$0.00	\$0.00	\$0.00	\$4,633.00	\$1,367.00
31401 SERVICIOS DE ACCESO DE INTERNET, I	\$6,000.00	\$0.00	\$0.00	\$1,611.00	\$0.00	\$806.00	\$805.00	\$0.00	\$0.00	\$0.00	\$0.00	\$0.00	\$0.00	\$4,633.00	\$1,367.00
31700 SERVICIOS DE ACCESO DE INTERNET, I	\$6,000.00	\$0.00	\$0.00	\$0.00	\$0.00	\$0.00	\$0.00	\$0.00	\$0.00	\$0.00	\$0.00	\$0.00	\$0.00	\$0.00	\$6,000.00
31701 SERVICIOS DE ACCESO DE INTERNET, I	\$6,000.00	\$0.00	\$0.00	\$0.00	\$0.00	\$0.00	\$0.00	\$0.00	\$0.00	\$0.00	\$0.00	\$0.00	\$0.00	\$0.00	\$6,000.00
32000 SERVICIOS DE ARRENDAMIENTO	\$200,400.00	\$15,250.00	\$15,250.00	\$18,382.00	\$16,284.00	\$15,250.00	\$19,382.00	\$0.00	\$0.00	\$0.00	\$0.00	\$0.00	\$0.00	\$98,808.00	\$101,592.00
32200 ARRENDAMIENTO DE EDIFICIOS	\$186,000.00	\$15,250.00	\$15,250.00	\$15,250.00	\$15,250.00	\$15,250.00	\$15,250.00	\$0.00	\$0.00	\$0.00	\$0.00	\$0.00	\$0.00	\$91,500.00	\$94,500.00
32201 ARRENDAMIENTO DE EDIFICIOS	\$186,000.00	\$15,250.00	\$15,250.00	\$15,250.00	\$15,250.00	\$15,250.00	\$15,250.00	\$0.00	\$0.00	\$0.00	\$0.00	\$0.00	\$0.00	\$91,500.00	\$94,500.00
32300 ARRENDAMIENTO DE MOBILIARIO Y EQI	\$14,400.00	\$0.00	\$0.00	\$3,132.00	\$1,044.00	\$0.00	\$3,132.00	\$0.00	\$0.00	\$0.00	\$0.00	\$0.00	\$0.00	\$7,308.00	\$7,092.00
32301 ARRENDAMIENTO DE MOBILIARIO Y EQI	\$14,400.00	\$0.00	\$0.00	\$3,132.00	\$1,044.00	\$0.00	\$3,132.00	\$0.00	\$0.00	\$0.00	\$0.00	\$0.00	\$0.00	\$7,308.00	\$7,092.00
33000 SERVICIOS PROFESIONALES, CIENTIFIC	\$36,000.00	\$0.00	\$0.00	\$0.00	\$0.00	\$385.06	\$0.00	\$0.00	\$0.00	\$0.00	\$0.00	\$0.00	\$0.00	\$385.06	\$35,614.94
33300 SERVICIOS DE CONSULTORIA ADMINIS	\$12,000.00	\$0.00	\$0.00	\$0.00	\$0.00	\$0.00	\$0.00	\$0.00	\$0.00	\$0.00	\$0.00	\$0.00	\$0.00	\$0.00	\$12,000.00
33301 SERVICIOS DE INFORMÁTICA	\$12,000.00	\$0.00	\$0.00	\$0.00	\$0.00	\$0.00	\$0.00	\$0.00	\$0.00	\$0.00	\$0.00	\$0.00	\$0.00	\$0.00	\$12,000.00
33400 SERVICIOS DE CAPACITACIÓN	\$12,000.00	\$0.00	\$0.00	\$0.00	\$0.00	\$0.00	\$0.00	\$0.00	\$0.00	\$0.00	\$0.00	\$0.00	\$0.00	\$0.00	\$12,000.00
33401 SERVICIOS DE APOYO ADMINISTRATIV	\$12,000.00	\$0.00	\$0.00	\$0.00	\$0.00	\$0.00	\$0.00	\$0.00	\$0.00	\$0.00	\$0.00	\$0.00	\$0.00	\$0.00	\$12,000.00
33600 IMPRESIONES DE DOCTOS.OFICIALES F	\$33,000.00	\$1,260.05	\$1,030.71	\$1,109.65	\$1,097.24	\$395.06	\$1,120.67	\$0.00	\$0.00	\$0.00	\$0.00	\$0.00	\$0.00	\$6,646.95	\$26,353.05
34000 SERVICIOS FINANCIEROS Y BANCARIOS	\$16,000.00	\$1,260.05	\$1,030.71	\$1,109.65	\$1,097.24	\$395.06	\$1,120.67	\$0.00	\$0.00	\$0.00	\$0.00	\$0.00	\$0.00	\$6,646.95	\$11,353.05
34100 SERVICIOS FINANCIEROS Y BANCARIOS	\$16,000.00	\$1,260.05	\$1,030.71	\$1,109.65	\$1,097.24	\$395.06	\$1,120.67	\$0.00	\$0.00	\$0.00	\$0.00	\$0.00	\$0.00	\$6,646.95	\$11,353.05

# SISTEMA MUNICIPAL PARA EL DESARROLLO INTEGRAL DE LA FAMILIA DE ROSAMORADA NAYARIT



Analítico Mensual de Egresos Pagados por Capítulo del Gasto al 30/jun./2024  
(Cuentas con Movimientos)  
(Cifras en pesos y centavos)

Fecha y hora de impresión: 30/jun./2024 04:02 p. m.

Usr: Supervisor  
Rep: rptAnalíticoPresupuestoEgresos

Objeto del Gasto	Presupuesto Vigente	Ene	Feb	Mar	Abr	May	Jun	Jul	Ago	Sep	Oct	Nov	Dic	Total	Diferencia (Vigente - Total)
34101 COMISIONES BANCARIAS	\$18,000.00	\$1,260.05	\$1,030.71	\$1,109.65	\$1,097.24	\$1,028.63	\$1,120.67	\$0.00	\$0.00	\$0.00	\$0.00	\$0.00	\$0.00	\$6,646.95	\$11,353.05
34500 SEGURO DE BIENES PATRIMONIALES	\$15,000.00	\$0.00	\$0.00	\$0.00	\$0.00	\$0.00	\$0.00	\$0.00	\$0.00	\$0.00	\$0.00	\$0.00	\$0.00	\$0.00	\$15,000.00
34501 SEGUROS DE BIENES PATRIMONIALES	\$15,000.00	\$0.00	\$0.00	\$0.00	\$0.00	\$0.00	\$0.00	\$0.00	\$0.00	\$0.00	\$0.00	\$0.00	\$0.00	\$0.00	\$15,000.00
35000 SERVICIOS DE INSTALACION, REPARACI	\$48,000.00	\$0.00	\$0.00	\$0.00	\$0.00	\$0.00	\$0.00	\$0.00	\$0.00	\$0.00	\$0.00	\$0.00	\$0.00	\$0.00	\$48,000.00
35100 CONSERVACION Y MANTENIMIENTO DE	\$12,000.00	\$0.00	\$0.00	\$0.00	\$0.00	\$0.00	\$0.00	\$0.00	\$0.00	\$0.00	\$0.00	\$0.00	\$0.00	\$0.00	\$12,000.00
35102 MANTENIMIENTO Y CONSERVACION DE	\$12,000.00	\$0.00	\$0.00	\$0.00	\$0.00	\$0.00	\$0.00	\$0.00	\$0.00	\$0.00	\$0.00	\$0.00	\$0.00	\$0.00	\$12,000.00
35300 INSTALACION, REPARACION Y MANTEN	\$6,000.00	\$0.00	\$0.00	\$0.00	\$0.00	\$0.00	\$0.00	\$0.00	\$0.00	\$0.00	\$0.00	\$0.00	\$0.00	\$0.00	\$6,000.00
35301 INSTALACION, REPARACION Y MANTEN	\$6,000.00	\$0.00	\$0.00	\$0.00	\$0.00	\$0.00	\$0.00	\$0.00	\$0.00	\$0.00	\$0.00	\$0.00	\$0.00	\$0.00	\$6,000.00
35500 REPARACION Y MANTENIMIENTO DE EC	\$24,000.00	\$0.00	\$0.00	\$0.00	\$0.00	\$0.00	\$0.00	\$0.00	\$0.00	\$0.00	\$0.00	\$0.00	\$0.00	\$0.00	\$24,000.00
35501 REPARACION Y MANTENIMIENTO DE EC	\$24,000.00	\$0.00	\$0.00	\$0.00	\$0.00	\$0.00	\$0.00	\$0.00	\$0.00	\$0.00	\$0.00	\$0.00	\$0.00	\$0.00	\$24,000.00
35700 INSTALACION, REPARACION Y MANTEN	\$6,000.00	\$0.00	\$0.00	\$0.00	\$0.00	\$0.00	\$0.00	\$0.00	\$0.00	\$0.00	\$0.00	\$0.00	\$0.00	\$0.00	\$6,000.00
35701 MANTENIMIENTO Y CONSERVACION DE	\$6,000.00	\$0.00	\$0.00	\$0.00	\$0.00	\$0.00	\$0.00	\$0.00	\$0.00	\$0.00	\$0.00	\$0.00	\$0.00	\$0.00	\$6,000.00
37000 SERVICIOS DE TRASLADO Y VIATICOS	\$120,000.00	\$0.00	\$4,092.01	\$2,143.01	\$0.00	\$4,254.50	\$0.00	\$0.00	\$0.00	\$0.00	\$0.00	\$0.00	\$0.00	\$10,489.52	\$109,510.48
37100 PASAJES AEREOS	\$24,000.00	\$0.00	\$0.00	\$0.00	\$0.00	\$0.00	\$0.00	\$0.00	\$0.00	\$0.00	\$0.00	\$0.00	\$0.00	\$0.00	\$24,000.00
37101 PASAJES AEREOS	\$24,000.00	\$0.00	\$0.00	\$0.00	\$0.00	\$0.00	\$0.00	\$0.00	\$0.00	\$0.00	\$0.00	\$0.00	\$0.00	\$0.00	\$24,000.00
37200 PASAJES TERRESTRES	\$60,000.00	\$0.00	\$4,095.00	\$1,747.00	\$0.00	\$2,835.00	\$0.00	\$0.00	\$0.00	\$0.00	\$0.00	\$0.00	\$0.00	\$8,587.00	\$51,413.00
37201 PASAJES TERRESTRES	\$60,000.00	\$0.00	\$4,095.00	\$1,747.00	\$0.00	\$2,835.00	\$0.00	\$0.00	\$0.00	\$0.00	\$0.00	\$0.00	\$0.00	\$8,587.00	\$51,413.00
37500 VIATICOS EN EL PAIS	\$36,000.00	\$0.00	\$87.01	\$396.01	\$0.00	\$1,419.50	\$0.00	\$0.00	\$0.00	\$0.00	\$0.00	\$0.00	\$0.00	\$1,902.52	\$34,097.48
37501 VIATICOS EN EL PAIS	\$36,000.00	\$0.00	\$87.01	\$396.01	\$0.00	\$1,419.50	\$0.00	\$0.00	\$0.00	\$0.00	\$0.00	\$0.00	\$0.00	\$1,902.52	\$34,097.48
38000 SERVICIOS OFICIALES	\$336,628.95	\$0.00	\$1,809.60	\$336,628.95	\$0.00	\$1,600.00	\$0.00	\$0.00	\$0.00	\$0.00	\$0.00	\$0.00	\$0.00	\$6,728.89	\$329,900.06
38200 GASTOS DE ORDEN SOCIAL Y CULTUR#	\$300,628.95	\$0.00	\$1,809.60	\$336,628.95	\$0.00	\$1,600.00	\$0.00	\$0.00	\$0.00	\$0.00	\$0.00	\$0.00	\$0.00	\$6,728.89	\$293,900.06
38201 GASTOS DE ORDEN SOCIAL Y CULTUR#	\$300,628.95	\$0.00	\$1,809.60	\$336,628.95	\$0.00	\$1,600.00	\$0.00	\$0.00	\$0.00	\$0.00	\$0.00	\$0.00	\$0.00	\$6,728.89	\$293,900.06
38500 GASTOS DE REPRESENTACION	\$36,000.00	\$0.00	\$0.00	\$0.00	\$0.00	\$0.00	\$0.00	\$0.00	\$0.00	\$0.00	\$0.00	\$0.00	\$0.00	\$0.00	\$36,000.00
38501 GASTOS DE REPRESENTACION	\$36,000.00	\$0.00	\$0.00	\$0.00	\$0.00	\$0.00	\$0.00	\$0.00	\$0.00	\$0.00	\$0.00	\$0.00	\$0.00	\$0.00	\$36,000.00
39000 OTROS SERVICIOS GENERALES	\$14,400.00	\$0.00	\$0.00	\$777.00	\$0.00	\$0.00	\$0.00	\$0.00	\$0.00	\$0.00	\$0.00	\$0.00	\$0.00	\$777.00	\$13,623.00
39200 IMPUESTOS Y DERECHOS	\$2,400.00	\$0.00	\$0.00	\$777.00	\$0.00	\$0.00	\$0.00	\$0.00	\$0.00	\$0.00	\$0.00	\$0.00	\$0.00	\$777.00	\$1,623.00
39202 OTROS IMPUESTOS Y DERECHOS	\$2,400.00	\$0.00	\$0.00	\$777.00	\$0.00	\$0.00	\$0.00	\$0.00	\$0.00	\$0.00	\$0.00	\$0.00	\$0.00	\$777.00	\$1,623.00
39500 PENAS, MULTAS, ACCESORIOS Y ACTU#	\$12,000.00	\$0.00	\$0.00	\$0.00	\$0.00	\$0.00	\$0.00	\$0.00	\$0.00	\$0.00	\$0.00	\$0.00	\$0.00	\$0.00	\$12,000.00
39501 PENAS, MULTAS, ACCESORIOS Y ACTU#	\$12,000.00	\$0.00	\$0.00	\$0.00	\$0.00	\$0.00	\$0.00	\$0.00	\$0.00	\$0.00	\$0.00	\$0.00	\$0.00	\$0.00	\$12,000.00
40000 TRANSFERENCIAS, ASIGNACIONES,	\$162,000.00	\$1,276.00	\$16,850.00	\$5,800.00	\$9,066.04	\$18,149.98	\$11,400.00	\$0.00	\$0.00	\$0.00	\$0.00	\$0.00	\$0.00	\$62,242.02	\$99,757.98
44000 AYUDAS SOCIALES	\$162,000.00	\$1,276.00	\$16,850.00	\$5,800.00	\$9,066.04	\$18,149.98	\$11,400.00	\$0.00	\$0.00	\$0.00	\$0.00	\$0.00	\$0.00	\$62,242.02	\$99,757.98
44100 Ayudas sociales a personas	\$162,000.00	\$1,276.00	\$16,850.00	\$5,800.00	\$9,066.04	\$18,149.98	\$11,400.00	\$0.00	\$0.00	\$0.00	\$0.00	\$0.00	\$0.00	\$62,242.02	\$99,757.98
44102 AYUDAS ESPECIALES A PERSONAS U H	\$162,000.00	\$1,276.00	\$16,850.00	\$5,800.00	\$9,066.04	\$18,149.98	\$11,400.00	\$0.00	\$0.00	\$0.00	\$0.00	\$0.00	\$0.00	\$62,242.02	\$99,757.98
50000 BIENES MUEBLES, INMUEBLES E IN	\$21,600.00	\$0.00	\$0.00	\$0.00	\$0.00	\$0.00	\$0.00	\$0.00	\$0.00	\$0.00	\$0.00	\$0.00	\$0.00	\$0.00	\$21,600.00
51000 MOBILIARIO Y EQUIPO DE ADMINISTRACI	\$18,000.00	\$0.00	\$0.00	\$0.00	\$0.00	\$0.00	\$0.00	\$0.00	\$0.00	\$0.00	\$0.00	\$0.00	\$0.00	\$0.00	\$18,000.00
51100 Muebles de oficina y estanteria	\$6,000.00	\$0.00	\$0.00	\$0.00	\$0.00	\$0.00	\$0.00	\$0.00	\$0.00	\$0.00	\$0.00	\$0.00	\$0.00	\$0.00	\$6,000.00
51107 MOBILIARIO Y EQUIPO	\$6,000.00	\$0.00	\$0.00	\$0.00	\$0.00	\$0.00	\$0.00	\$0.00	\$0.00	\$0.00	\$0.00	\$0.00	\$0.00	\$0.00	\$6,000.00
51500 Equipo de cómputo y de tecnologías de la ir	\$12,000.00	\$0.00	\$0.00	\$0.00	\$0.00	\$0.00	\$0.00	\$0.00	\$0.00	\$0.00	\$0.00	\$0.00	\$0.00	\$0.00	\$12,000.00
51503 EQUIPO DE COMPUTACION	\$12,000.00	\$0.00	\$0.00	\$0.00	\$0.00	\$0.00	\$0.00	\$0.00	\$0.00	\$0.00	\$0.00	\$0.00	\$0.00	\$0.00	\$12,000.00
52000 MOBILIARIO Y EQUIPO EDUCACIONAL Y F	\$3,600.00	\$0.00	\$0.00	\$0.00	\$0.00	\$0.00	\$0.00	\$0.00	\$0.00	\$0.00	\$0.00	\$0.00	\$0.00	\$0.00	\$3,600.00



**SISTEMA MUNICIPAL PARA EL DESARROLLO INTEGRAL DE LA FAMILIA DE ROSAMORADA NAYARIT**



**Analitico Mensual de Egresos Pagados por Capitulo del Gasto al 30/jun./2024**  
(Cifras en pesos y centavos)

Fecha y hora de Impresión | 30/jun./2024 | 04:02 p. m.

Objeto del Gasto	Presupuesto Vigente	Egresos Pagados por Capitulo del Gasto al 30/jun./2024												Total	Diferencia (Vigente - Total)			
		Ene	Feb	Mar	Abr	May	Jun	Jul	Ago	Sep	Oct	Nov	Dic					
52800 Otro mobiliario y equipo educacional y recre	\$3,600.00	\$0.00	\$0.00	\$0.00	\$0.00	\$0.00	\$0.00	\$0.00	\$0.00	\$0.00	\$0.00	\$0.00	\$0.00	\$0.00	\$0.00	\$0.00	\$3,600.00	\$0.00
52801 OTRO MOBILIARIO Y EQUIPO EDUCACIO	\$3,600.00	\$0.00	\$0.00	\$0.00	\$0.00	\$0.00	\$0.00	\$0.00	\$0.00	\$0.00	\$0.00	\$0.00	\$0.00	\$0.00	\$0.00	\$0.00	\$3,600.00	\$0.00
<b>TOTAL</b>	<b>\$5,415,590.00</b>	<b>\$301,330.57</b>	<b>\$345,602.61</b>	<b>\$313,711.26</b>	<b>\$281,415.58</b>	<b>\$309,623.49</b>	<b>\$0.00</b>	<b>\$0.00</b>	<b>\$0.00</b>	<b>\$0.00</b>	<b>\$0.00</b>	<b>\$0.00</b>	<b>\$0.00</b>	<b>\$0.00</b>	<b>\$0.00</b>	<b>\$0.00</b>	<b>\$7,540,516.89</b>	<b>\$2,124,926.89</b>

  
 NERI SAMAI RAMIREZ ALVARADO  
 DIRECTORA DEL SMIDIF ROSAMORADA, NAYARIT





Usc: Supervisor  
Rep: rptAnaliticoPresupuestoEgresos\_FF

# SISTEMA MUNICIPAL PARA EL DESARROLLO INTEGRAL DE LA FAMILIA DE ROSAMORADA NAYARIT

Analítico Mensual de Egresos Pagados por Fuente de Financiamiento al 30/jun./2024  
(Cuentas con Movimientos)  
(Cifras en pesos y centavos)

Fecha y hora de Impresión | 30/jun./2024 | 04:02 p. m.

Objeto del Gasto	Presupuesto Vigente	Ene	Feb	Mar	Abr	May	Jun	Jul	Ago	Sep	Oct	Nov	Dic	Total	Diferencia (Vigente - Total)
<b>40000 4RP1 INGRESOS PROPIOS</b>															
40000 TRANSFERENCIAS, ASIGNACIONES,	\$112,090.00	\$0.00	\$5,400.00	\$3,800.00	\$3,700.00	\$3,549.98	\$2,500.00	\$0.00	\$0.00	\$0.00	\$0.00	\$0.00	\$0.00	\$18,949.98	\$93,140.02
44000 AYUDAS SOCIALES	\$112,090.00	\$0.00	\$5,400.00	\$3,800.00	\$3,700.00	\$3,549.98	\$2,500.00	\$0.00	\$0.00	\$0.00	\$0.00	\$0.00	\$0.00	\$18,949.98	\$93,140.02
44100 Ayudas sociales a personas	\$112,090.00	\$0.00	\$5,400.00	\$3,800.00	\$3,700.00	\$3,549.98	\$2,500.00	\$0.00	\$0.00	\$0.00	\$0.00	\$0.00	\$0.00	\$18,949.98	\$93,140.02
44102 AYUDAS ESPECIALES A PERSONAS U H	\$112,090.00	\$0.00	\$5,400.00	\$3,800.00	\$3,700.00	\$3,549.98	\$2,500.00	\$0.00	\$0.00	\$0.00	\$0.00	\$0.00	\$0.00	\$18,949.98	\$93,140.02
<b>INGRESOS PROPIOS</b>															
<b>7SM1 SUBSIDIO MUNICIPAL</b>															
10000 SERVICIOS PERSONALES	\$3,833,361.05	\$275,422.27	\$269,692.44	\$257,925.80	\$252,466.44	\$252,167.76	\$240,619.81	\$0.00	\$0.00	\$0.00	\$0.00	\$0.00	\$0.00	\$1,568,294.62	\$2,365,066.43
11000 REMUNERACIONES AL PERSONAL DE CA	\$2,921,361.05	\$222,990.74	\$224,862.25	\$208,958.03	\$204,228.62	\$201,617.49	\$202,777.13	\$0.00	\$0.00	\$0.00	\$0.00	\$0.00	\$0.00	\$1,265,434.26	\$1,655,926.79
11300 SUELDOS BASE AL PERSONAL PERMAN	\$2,921,361.05	\$222,990.74	\$224,862.25	\$208,958.03	\$204,228.62	\$201,617.49	\$202,777.13	\$0.00	\$0.00	\$0.00	\$0.00	\$0.00	\$0.00	\$1,265,434.26	\$1,655,926.79
11302 SUELDOS AL PERSONAL DE CONFIANZA	\$855,000.00	\$44,998.51	\$44,830.19	\$42,002.50	\$46,237.82	\$44,395.00	\$57,842.78	\$0.00	\$0.00	\$0.00	\$0.00	\$0.00	\$0.00	\$282,306.80	\$872,693.20
13000 REMUNERACIONES ADICIONALES Y ESP	\$355,000.00	\$1,256.51	\$4,200.19	\$662.50	\$6,997.82	\$3,055.00	\$16,502.78	\$0.00	\$0.00	\$0.00	\$0.00	\$0.00	\$0.00	\$32,666.80	\$322,333.20
13200 PRIMAS DE VACACIONES, DOMINICAL Y	\$25,000.00	\$0.00	\$842.87	\$662.50	\$700.00	\$3,055.00	\$2,869.75	\$0.00	\$0.00	\$0.00	\$0.00	\$0.00	\$0.00	\$8,130.12	\$16,869.88
13201 PRIMAS DE VACACIONES	\$330,000.00	\$1,256.51	\$3,447.32	\$662.50	\$6,997.82	\$3,055.00	\$13,633.03	\$0.00	\$0.00	\$0.00	\$0.00	\$0.00	\$0.00	\$24,536.68	\$305,463.32
13203 GRATIFICACIÓN DE FIN DE AÑO	\$600,000.00	\$43,740.00	\$40,540.00	\$41,340.00	\$41,340.00	\$41,340.00	\$41,340.00	\$0.00	\$0.00	\$0.00	\$0.00	\$0.00	\$0.00	\$249,640.00	\$350,360.00
13400 COMPENSACIONES	\$240,000.00	\$20,000.00	\$20,000.00	\$20,000.00	\$20,000.00	\$20,000.00	\$20,000.00	\$0.00	\$0.00	\$0.00	\$0.00	\$0.00	\$0.00	\$120,000.00	\$120,000.00
13401 COMPENSACIONES ORDINARIAS	\$360,000.00	\$23,740.00	\$20,540.00	\$21,340.00	\$21,340.00	\$21,340.00	\$21,340.00	\$0.00	\$0.00	\$0.00	\$0.00	\$0.00	\$0.00	\$129,640.00	\$230,360.00
13402 COMPENSACIONES EXTRAORDINARIAS	\$57,000.00	\$7,433.02	\$0.00	\$6,965.27	\$0.00	\$6,155.27	\$0.00	\$0.00	\$0.00	\$0.00	\$0.00	\$0.00	\$0.00	\$20,553.56	\$36,446.44
16000 OTRAS PRESTACIONES SOCIALES Y ECC	\$57,000.00	\$7,433.02	\$0.00	\$6,965.27	\$0.00	\$6,155.27	\$0.00	\$0.00	\$0.00	\$0.00	\$0.00	\$0.00	\$0.00	\$20,553.56	\$36,446.44
15900 OTRAS PRESTACIONES SOCIALES Y EC	\$57,000.00	\$7,433.02	\$0.00	\$6,965.27	\$0.00	\$6,155.27	\$0.00	\$0.00	\$0.00	\$0.00	\$0.00	\$0.00	\$0.00	\$20,553.56	\$36,446.44
20000 MATERIALES Y SUMINISTROS	\$436,800.00	\$803.25	\$36,877.85	\$17,204.50	\$1,687.16	\$23,262.38	\$17,295.91	\$0.00	\$0.00	\$0.00	\$0.00	\$0.00	\$0.00	\$97,131.05	\$339,668.95
21000 MATERIALES DE ADMINISTRACION, EMIS	\$94,800.00	\$0.00	\$17,023.78	\$0.00	\$1,687.16	\$2,686.38	\$2,295.91	\$0.00	\$0.00	\$0.00	\$0.00	\$0.00	\$0.00	\$23,693.23	\$71,206.77
21100 MATERIALES, ÚTILES Y EQUIPOS MENO	\$55,200.00	\$0.00	\$13,427.72	\$0.00	\$0.00	\$166.38	\$0.00	\$0.00	\$0.00	\$0.00	\$0.00	\$0.00	\$0.00	\$13,594.10	\$41,605.90
21101 MATERIALES PARA SERVICIO EN GENEI	\$9,600.00	\$0.00	\$0.00	\$0.00	\$0.00	\$166.38	\$0.00	\$0.00	\$0.00	\$0.00	\$0.00	\$0.00	\$0.00	\$166.38	\$9,433.62
21102 ARTICULOS Y MATERIAL DE OFICINA	\$36,000.00	\$0.00	\$13,427.72	\$0.00	\$0.00	\$0.00	\$0.00	\$0.00	\$0.00	\$0.00	\$0.00	\$0.00	\$0.00	\$13,427.72	\$22,572.28
21103 MATERIALES DE FERRERIA PARA OF	\$9,600.00	\$0.00	\$0.00	\$0.00	\$0.00	\$0.00	\$0.00	\$0.00	\$0.00	\$0.00	\$0.00	\$0.00	\$0.00	\$0.00	\$9,600.00
21200 MATERIALES Y ÚTILES DE IMPRESION Y	\$12,000.00	\$0.00	\$0.00	\$0.00	\$0.00	\$720.00	\$0.00	\$0.00	\$0.00	\$0.00	\$0.00	\$0.00	\$0.00	\$720.00	\$11,280.00
21201 MATERIALES PARA IMPRESION Y REPR	\$12,000.00	\$0.00	\$0.00	\$0.00	\$0.00	\$720.00	\$0.00	\$0.00	\$0.00	\$0.00	\$0.00	\$0.00	\$0.00	\$720.00	\$11,280.00
21400 MATERIALES, ÚTILES Y EQUIPOS MENO	\$6,000.00	\$0.00	\$360.00	\$0.00	\$0.00	\$1,700.00	\$0.00	\$0.00	\$0.00	\$0.00	\$0.00	\$0.00	\$0.00	\$2,060.00	\$3,940.00
21401 SUMINISTROS INFORMATICOS	\$6,000.00	\$0.00	\$360.00	\$0.00	\$0.00	\$1,700.00	\$0.00	\$0.00	\$0.00	\$0.00	\$0.00	\$0.00	\$0.00	\$2,060.00	\$3,940.00
21500 MATERIAL IMPRESO E INFORMACIÓN DI	\$6,000.00	\$0.00	\$0.00	\$0.00	\$0.00	\$0.00	\$0.00	\$0.00	\$0.00	\$0.00	\$0.00	\$0.00	\$0.00	\$0.00	\$6,000.00
21504 PRODUCTOS IMPRESOS EN PAPEL	\$6,000.00	\$0.00	\$0.00	\$0.00	\$0.00	\$0.00	\$0.00	\$0.00	\$0.00	\$0.00	\$0.00	\$0.00	\$0.00	\$0.00	\$6,000.00
21600 MATERIAL DE LIMPIEZA	\$15,600.00	\$0.00	\$3,236.06	\$0.00	\$1,687.16	\$0.00	\$2,295.91	\$0.00	\$0.00	\$0.00	\$0.00	\$0.00	\$0.00	\$7,219.13	\$8,380.87
21601 MATERIALES Y ARTICULOS DE LIMPIEZA	\$15,600.00	\$0.00	\$3,236.06	\$0.00	\$1,687.16	\$0.00	\$2,295.91	\$0.00	\$0.00	\$0.00	\$0.00	\$0.00	\$0.00	\$7,219.13	\$8,380.87
22000 ALIMENTOS Y UTENSILIOS	\$36,000.00	\$803.25	\$0.00	\$412.00	\$0.00	\$0.00	\$0.00	\$0.00	\$0.00	\$0.00	\$0.00	\$0.00	\$0.00	\$1,215.25	\$34,784.75

# SISTEMA MUNICIPAL PARA EL DESARROLLO INTEGRAL DE LA FAMILIA DE ROSAMORADA NAYARIT

NAYARIT

## Análisis Mensual de Egresos Pagados por Fuente de Financiamiento al 30/Jun./2024 (Cifras en pesos y centavos)



Utr: Supervisor  
Rep: rptAnálisisPresupuestoEgresos\_FF

Fecha y 30/Jun./2024  
hora de Impresión 04:02 p. m.

Objeto del Gasto	Presupuesto Vigente	Ene	Feb	Mar	Abr	May	Jun	Jul	Ago	Sep	Oct	Nov	Dic	Total	Diferencia (Vigente - Total)
22100 PRODUCTOS ALIMENTICIOS PARA PERI	\$36,000.00	\$803.25	\$0.00	\$412.00	\$0.00	\$0.00	\$0.00	\$0.00	\$0.00	\$0.00	\$0.00	\$0.00	\$0.00	\$1,215.25	\$34,784.75
22105 PRODUCTOS DIVERSOS PARA ALIMENT	\$36,000.00	\$803.25	\$0.00	\$412.00	\$0.00	\$0.00	\$0.00	\$0.00	\$0.00	\$0.00	\$0.00	\$0.00	\$0.00	\$1,215.25	\$34,784.75
24000 MATERIALES Y ARTICULOS DE CONSTR	\$12,000.00	\$0.00	\$0.00	\$0.00	\$0.00	\$0.00	\$0.00	\$0.00	\$0.00	\$0.00	\$0.00	\$0.00	\$0.00	\$0.00	\$12,000.00
24600 MATERIAL ELÉCTRICO Y ELECTRÓNICO	\$6,000.00	\$0.00	\$0.00	\$0.00	\$0.00	\$0.00	\$0.00	\$0.00	\$0.00	\$0.00	\$0.00	\$0.00	\$0.00	\$0.00	\$6,000.00
24601 ACCESORIOS Y MATERIAL ELÉCTRICO	\$6,000.00	\$0.00	\$0.00	\$0.00	\$0.00	\$0.00	\$0.00	\$0.00	\$0.00	\$0.00	\$0.00	\$0.00	\$0.00	\$0.00	\$6,000.00
24600 OTROS MATERIALES Y ARTICULOS DE C	\$6,000.00	\$0.00	\$0.00	\$0.00	\$0.00	\$0.00	\$0.00	\$0.00	\$0.00	\$0.00	\$0.00	\$0.00	\$0.00	\$0.00	\$6,000.00
24601 OTROS MATERIALES DE FERRERÍA, P	\$6,000.00	\$0.00	\$654.07	\$592.50	\$0.00	\$2,876.00	\$0.00	\$0.00	\$0.00	\$0.00	\$0.00	\$0.00	\$0.00	\$4,122.57	\$25,877.43
25000 PRODUCTOS QUÍMICOS, FARMACEUTIC	\$30,000.00	\$0.00	\$0.00	\$0.00	\$0.00	\$0.00	\$0.00	\$0.00	\$0.00	\$0.00	\$0.00	\$0.00	\$0.00	\$0.00	\$12,000.00
25300 MEDICINAS Y PRODUCTOS FARMACÉUT	\$12,000.00	\$0.00	\$0.00	\$0.00	\$0.00	\$0.00	\$0.00	\$0.00	\$0.00	\$0.00	\$0.00	\$0.00	\$0.00	\$0.00	\$12,000.00
25301 MEDICINAS Y PRODUCTOS FARMACÉUT	\$12,000.00	\$0.00	\$0.00	\$0.00	\$0.00	\$0.00	\$0.00	\$0.00	\$0.00	\$0.00	\$0.00	\$0.00	\$0.00	\$0.00	\$12,000.00
25400 MATERIALES, ACCESORIOS Y SUMINIS	\$18,000.00	\$0.00	\$654.07	\$592.50	\$0.00	\$2,876.00	\$0.00	\$0.00	\$0.00	\$0.00	\$0.00	\$0.00	\$0.00	\$4,122.57	\$13,877.43
25401 MATERIALES, ACCESORIOS Y SUMINIS	\$18,000.00	\$0.00	\$654.07	\$592.50	\$0.00	\$2,876.00	\$0.00	\$0.00	\$0.00	\$0.00	\$0.00	\$0.00	\$0.00	\$4,122.57	\$13,877.43
26000 ARTICULOS PARA SERVICIOS GENERAL	\$18,000.00	\$0.00	\$19,200.00	\$16,200.00	\$0.00	\$17,800.00	\$15,000.00	\$0.00	\$0.00	\$0.00	\$0.00	\$0.00	\$0.00	\$68,200.00	\$147,800.00
26100 COMBUSTIBLES, LUBRICANTES Y ADITIV	\$216,000.00	\$0.00	\$19,200.00	\$16,200.00	\$0.00	\$17,800.00	\$15,000.00	\$0.00	\$0.00	\$0.00	\$0.00	\$0.00	\$0.00	\$68,200.00	\$147,800.00
26101 COMBUSTIBLES, LUBRICANTES Y ADITIV	\$216,000.00	\$0.00	\$19,200.00	\$16,200.00	\$0.00	\$17,800.00	\$15,000.00	\$0.00	\$0.00	\$0.00	\$0.00	\$0.00	\$0.00	\$68,200.00	\$147,800.00
27000 VESTUARIO, BLANCOS, PRENDAS DE PR	\$14,400.00	\$0.00	\$0.00	\$0.00	\$0.00	\$0.00	\$0.00	\$0.00	\$0.00	\$0.00	\$0.00	\$0.00	\$0.00	\$0.00	\$14,400.00
27100 VESTUARIO Y UNIFORMES	\$14,400.00	\$0.00	\$0.00	\$0.00	\$0.00	\$0.00	\$0.00	\$0.00	\$0.00	\$0.00	\$0.00	\$0.00	\$0.00	\$0.00	\$14,400.00
27106 PRODUCTOS TEXTILES ADQUIRIDOS CX	\$12,000.00	\$0.00	\$0.00	\$0.00	\$0.00	\$0.00	\$0.00	\$0.00	\$0.00	\$0.00	\$0.00	\$0.00	\$0.00	\$0.00	\$12,000.00
27500 BLANCOS Y OTROS PRODUCTOS TEXTI	\$2,400.00	\$0.00	\$0.00	\$0.00	\$0.00	\$0.00	\$0.00	\$0.00	\$0.00	\$0.00	\$0.00	\$0.00	\$0.00	\$0.00	\$2,400.00
27501 ARTICULOS PARA SERVICIOS GENERAL	\$2,400.00	\$0.00	\$0.00	\$0.00	\$0.00	\$0.00	\$0.00	\$0.00	\$0.00	\$0.00	\$0.00	\$0.00	\$0.00	\$0.00	\$2,400.00
29000 HERRAMIENTAS, REFACCIONES Y ACCES	\$33,600.00	\$0.00	\$0.00	\$0.00	\$0.00	\$0.00	\$0.00	\$0.00	\$0.00	\$0.00	\$0.00	\$0.00	\$0.00	\$0.00	\$33,600.00
29200 REFACCIONES Y ACCESORIOS MENORI	\$6,000.00	\$0.00	\$0.00	\$0.00	\$0.00	\$0.00	\$0.00	\$0.00	\$0.00	\$0.00	\$0.00	\$0.00	\$0.00	\$0.00	\$6,000.00
29202 MATERIAL MENOR DE FERRERÍA PAF	\$6,000.00	\$0.00	\$0.00	\$0.00	\$0.00	\$0.00	\$0.00	\$0.00	\$0.00	\$0.00	\$0.00	\$0.00	\$0.00	\$0.00	\$6,000.00
29400 REFACCIONES Y ACCESORIOS MENORI	\$3,600.00	\$0.00	\$0.00	\$0.00	\$0.00	\$0.00	\$0.00	\$0.00	\$0.00	\$0.00	\$0.00	\$0.00	\$0.00	\$0.00	\$3,600.00
29403 REFACCIONES Y ACCESORIOS MENORI	\$3,600.00	\$0.00	\$0.00	\$0.00	\$0.00	\$0.00	\$0.00	\$0.00	\$0.00	\$0.00	\$0.00	\$0.00	\$0.00	\$0.00	\$3,600.00
29600 REFACCIONES Y ACCESORIOS MENORI	\$24,000.00	\$0.00	\$0.00	\$0.00	\$0.00	\$0.00	\$0.00	\$0.00	\$0.00	\$0.00	\$0.00	\$0.00	\$0.00	\$0.00	\$24,000.00
29602 ARTICULOS AUTOMOTRICES MENORES	\$24,000.00	\$0.00	\$0.00	\$0.00	\$0.00	\$0.00	\$0.00	\$0.00	\$0.00	\$0.00	\$0.00	\$0.00	\$0.00	\$0.00	\$24,000.00
30000 SERVICIOS GENERALES	\$862,828.95	\$23,823.05	\$22,182.32	\$33,080.95	\$18,196.24	\$30,609.19	\$20,307.67	\$0.00	\$0.00	\$0.00	\$0.00	\$0.00	\$0.00	\$148,405.42	\$714,423.53
31000 SERVICIOS BASICOS	\$74,400.00	\$7,319.00	\$0.00	\$7,350.00	\$805.00	\$8,291.00	\$805.00	\$0.00	\$0.00	\$0.00	\$0.00	\$0.00	\$0.00	\$24,570.00	\$49,830.00
31100 ENERGÍA ELÉCTRICA	\$54,000.00	\$6,513.00	\$0.00	\$5,739.00	\$0.00	\$7,485.00	\$0.00	\$0.00	\$0.00	\$0.00	\$0.00	\$0.00	\$0.00	\$19,737.00	\$34,263.00
31101 ENERGÍA ELÉCTRICA	\$54,000.00	\$6,513.00	\$0.00	\$5,739.00	\$0.00	\$7,485.00	\$0.00	\$0.00	\$0.00	\$0.00	\$0.00	\$0.00	\$0.00	\$19,737.00	\$34,263.00
31200 GAS	\$2,400.00	\$0.00	\$0.00	\$0.00	\$0.00	\$0.00	\$0.00	\$0.00	\$0.00	\$0.00	\$0.00	\$0.00	\$0.00	\$0.00	\$2,400.00
31201 GAS	\$2,400.00	\$0.00	\$0.00	\$0.00	\$0.00	\$0.00	\$0.00	\$0.00	\$0.00	\$0.00	\$0.00	\$0.00	\$0.00	\$0.00	\$2,400.00
31400 TELEFONÍA TRADICIONAL	\$12,000.00	\$808.00	\$0.00	\$1,811.00	\$805.00	\$806.00	\$805.00	\$0.00	\$0.00	\$0.00	\$0.00	\$0.00	\$0.00	\$4,833.00	\$7,167.00
31401 TELEFONÍA TRADICIONAL	\$12,000.00	\$808.00	\$0.00	\$1,811.00	\$805.00	\$806.00	\$805.00	\$0.00	\$0.00	\$0.00	\$0.00	\$0.00	\$0.00	\$4,833.00	\$7,167.00
31700 SERVICIOS DE ACCESO DE INTERNET, F	\$6,000.00	\$0.00	\$0.00	\$0.00	\$0.00	\$0.00	\$0.00	\$0.00	\$0.00	\$0.00	\$0.00	\$0.00	\$0.00	\$0.00	\$6,000.00
31701 SERVICIOS DE ACCESO DE INTERNET, F	\$6,000.00	\$0.00	\$0.00	\$0.00	\$0.00	\$0.00	\$0.00	\$0.00	\$0.00	\$0.00	\$0.00	\$0.00	\$0.00	\$0.00	\$6,000.00
32000 SERVICIOS DE ACCESO DE INTERNET, F	\$200,400.00	\$15,250.00	\$16,250.00	\$16,382.00	\$16,284.00	\$15,250.00	\$18,382.00	\$0.00	\$0.00	\$0.00	\$0.00	\$0.00	\$0.00	\$88,808.00	\$101,592.00
32001 SERVICIOS DE ARRENDAMIENTO	\$188,000.00	\$15,250.00	\$15,250.00	\$15,250.00	\$15,250.00	\$15,250.00	\$15,250.00	\$0.00	\$0.00	\$0.00	\$0.00	\$0.00	\$0.00	\$81,500.00	\$94,500.00
32200 ARRENDAMIENTO DE EDIFICIOS	\$188,000.00	\$15,250.00	\$15,250.00	\$15,250.00	\$15,250.00	\$15,250.00	\$15,250.00	\$0.00	\$0.00	\$0.00	\$0.00	\$0.00	\$0.00	\$81,500.00	\$94,500.00
32201 ARRENDAMIENTO DE EDIFICIOS	\$188,000.00	\$15,250.00	\$15,250.00	\$15,250.00	\$15,250.00	\$15,250.00	\$15,250.00	\$0.00	\$0.00	\$0.00	\$0.00	\$0.00	\$0.00	\$81,500.00	\$94,500.00

# SISTEMA MUNICIPAL PARA EL DESARROLLO INTEGRAL DE LA FAMILIA DE ROSAMORADA NAYARIT



## Analítico Mensual de Egresos Pagados por Fuente de Financiamiento al 30/jun./2024 (Cuentas con Movimientos) (Cifras en pesos y centavos)

Fecha y hora de Impresión | 30/jun./2024  
04:02 p. m.

Utr: Supervisor  
Repr: rptAnaliticoPresupuestoEgresos\_FF

Objeto del Gasto	Presupuesto Vigente	Ene	Feb	Mar	Abr	May	Jun	Jul	Ago	Sep	Oct	Nov	Dic	Total	Diferencia (Vigente - Total)
32300 ARRENDAMIENTO DE MOBILIARIO Y EQUI	\$14,400.00	\$0.00	\$0.00	\$3,132.00	\$1,044.00	\$0.00	\$3,132.00	\$0.00	\$0.00	\$0.00	\$0.00	\$0.00	\$0.00	\$7,308.00	\$7,092.00
32301 ARRENDAMIENTO DE EQUIPO Y BIENES	\$14,400.00	\$0.00	\$0.00	\$3,132.00	\$1,044.00	\$0.00	\$3,132.00	\$0.00	\$0.00	\$0.00	\$0.00	\$0.00	\$0.00	\$7,308.00	\$7,092.00
33000 SERVICIOS PROFESIONALES, CIENTIFICOS	\$36,000.00	\$0.00	\$0.00	\$0.00	\$0.00	\$385.06	\$0.00	\$0.00	\$0.00	\$0.00	\$0.00	\$0.00	\$0.00	\$385.06	\$35,614.94
33300 SERVICIOS DE CONSULTORIA ADMINIST	\$12,000.00	\$0.00	\$0.00	\$0.00	\$0.00	\$0.00	\$0.00	\$0.00	\$0.00	\$0.00	\$0.00	\$0.00	\$0.00	\$0.00	\$12,000.00
33301 SERVICIOS DE INFORMÁTICA	\$12,000.00	\$0.00	\$0.00	\$0.00	\$0.00	\$0.00	\$0.00	\$0.00	\$0.00	\$0.00	\$0.00	\$0.00	\$0.00	\$0.00	\$12,000.00
33400 SERVICIOS DE CAPACITACIÓN	\$12,000.00	\$0.00	\$0.00	\$0.00	\$0.00	\$0.00	\$0.00	\$0.00	\$0.00	\$0.00	\$0.00	\$0.00	\$0.00	\$0.00	\$12,000.00
33401 SERVICIOS DE CAPACITACIÓN	\$12,000.00	\$0.00	\$0.00	\$0.00	\$0.00	\$0.00	\$0.00	\$0.00	\$0.00	\$0.00	\$0.00	\$0.00	\$0.00	\$0.00	\$12,000.00
33600 SERVICIOS DE APOYO ADMINISTRATIV	\$12,000.00	\$0.00	\$0.00	\$0.00	\$0.00	\$385.06	\$0.00	\$0.00	\$0.00	\$0.00	\$0.00	\$0.00	\$0.00	\$385.06	\$11,614.94
33603 IMPRESIONES DE DOCTOS.OFICIALES F	\$12,000.00	\$0.00	\$0.00	\$0.00	\$0.00	\$385.06	\$0.00	\$0.00	\$0.00	\$0.00	\$0.00	\$0.00	\$0.00	\$385.06	\$11,614.94
34000 SERVICIOS FINANCIEROS, BANCARIOS Y	\$33,000.00	\$1,260.05	\$1,030.71	\$1,109.65	\$1,097.24	\$1,028.63	\$1,120.67	\$0.00	\$0.00	\$0.00	\$0.00	\$0.00	\$0.00	\$6,646.95	\$26,353.05
34100 SERVICIOS FINANCIEROS Y BANCARIOS	\$18,000.00	\$1,260.05	\$1,030.71	\$1,109.65	\$1,097.24	\$1,028.63	\$1,120.67	\$0.00	\$0.00	\$0.00	\$0.00	\$0.00	\$0.00	\$6,646.95	\$11,353.05
34101 COMISIONES BANCARIAS	\$18,000.00	\$1,260.05	\$1,030.71	\$1,109.65	\$1,097.24	\$1,028.63	\$1,120.67	\$0.00	\$0.00	\$0.00	\$0.00	\$0.00	\$0.00	\$6,646.95	\$11,353.05
34500 SEGURO DE BIENES PATRIMONIALES	\$15,000.00	\$0.00	\$0.00	\$0.00	\$0.00	\$0.00	\$0.00	\$0.00	\$0.00	\$0.00	\$0.00	\$0.00	\$0.00	\$0.00	\$15,000.00
34501 SEGUROS DE BIENES PATRIMONIALES	\$15,000.00	\$0.00	\$0.00	\$0.00	\$0.00	\$0.00	\$0.00	\$0.00	\$0.00	\$0.00	\$0.00	\$0.00	\$0.00	\$0.00	\$15,000.00
35000 SEGUROS DE BIENES PATRIMONIALES	\$48,000.00	\$0.00	\$0.00	\$0.00	\$0.00	\$0.00	\$0.00	\$0.00	\$0.00	\$0.00	\$0.00	\$0.00	\$0.00	\$0.00	\$48,000.00
35001 SERVICIOS DE INSTALACION, REPARACI	\$12,000.00	\$0.00	\$0.00	\$0.00	\$0.00	\$0.00	\$0.00	\$0.00	\$0.00	\$0.00	\$0.00	\$0.00	\$0.00	\$0.00	\$12,000.00
35100 CONSERVACIÓN Y MANTENIMIENTO ME	\$12,000.00	\$0.00	\$0.00	\$0.00	\$0.00	\$0.00	\$0.00	\$0.00	\$0.00	\$0.00	\$0.00	\$0.00	\$0.00	\$0.00	\$12,000.00
35102 MANTENIMIENTO Y CONSERVACIÓN DE	\$6,000.00	\$0.00	\$0.00	\$0.00	\$0.00	\$0.00	\$0.00	\$0.00	\$0.00	\$0.00	\$0.00	\$0.00	\$0.00	\$0.00	\$6,000.00
35300 INSTALACIÓN, REPARACIÓN Y MANTEN	\$6,000.00	\$0.00	\$0.00	\$0.00	\$0.00	\$0.00	\$0.00	\$0.00	\$0.00	\$0.00	\$0.00	\$0.00	\$0.00	\$0.00	\$6,000.00
35301 INSTALACIÓN, REPARACIÓN Y MANTEN	\$6,000.00	\$0.00	\$0.00	\$0.00	\$0.00	\$0.00	\$0.00	\$0.00	\$0.00	\$0.00	\$0.00	\$0.00	\$0.00	\$0.00	\$6,000.00
35500 REPARACIÓN Y MANTENIMIENTO DE EC	\$24,000.00	\$0.00	\$0.00	\$0.00	\$0.00	\$0.00	\$0.00	\$0.00	\$0.00	\$0.00	\$0.00	\$0.00	\$0.00	\$0.00	\$24,000.00
35501 REPARACIÓN Y MANTENIMIENTO DE EC	\$24,000.00	\$0.00	\$0.00	\$0.00	\$0.00	\$0.00	\$0.00	\$0.00	\$0.00	\$0.00	\$0.00	\$0.00	\$0.00	\$0.00	\$24,000.00
35700 INSTALACIÓN, REPARACIÓN Y MANTEN	\$6,000.00	\$0.00	\$0.00	\$0.00	\$0.00	\$0.00	\$0.00	\$0.00	\$0.00	\$0.00	\$0.00	\$0.00	\$0.00	\$0.00	\$6,000.00
35701 MANTENIMIENTO Y CONSERVACIÓN DE	\$6,000.00	\$0.00	\$0.00	\$0.00	\$0.00	\$0.00	\$0.00	\$0.00	\$0.00	\$0.00	\$0.00	\$0.00	\$0.00	\$0.00	\$6,000.00
37000 SERVICIOS DE TRASLADO Y VIATICOS	\$120,000.00	\$0.00	\$4,082.01	\$2,143.01	\$0.00	\$4,254.50	\$0.00	\$0.00	\$0.00	\$0.00	\$0.00	\$0.00	\$0.00	\$10,489.52	\$109,510.48
37100 PASAJES AÉREOS	\$24,000.00	\$0.00	\$0.00	\$0.00	\$0.00	\$0.00	\$0.00	\$0.00	\$0.00	\$0.00	\$0.00	\$0.00	\$0.00	\$0.00	\$24,000.00
37101 PASAJES AÉREOS	\$24,000.00	\$0.00	\$0.00	\$0.00	\$0.00	\$0.00	\$0.00	\$0.00	\$0.00	\$0.00	\$0.00	\$0.00	\$0.00	\$0.00	\$24,000.00
37200 PASAJES TERRESTRES	\$60,000.00	\$0.00	\$4,005.00	\$1,747.00	\$0.00	\$2,835.00	\$0.00	\$0.00	\$0.00	\$0.00	\$0.00	\$0.00	\$0.00	\$8,587.00	\$51,413.00
37201 PASAJES TERRESTRES	\$60,000.00	\$0.00	\$4,005.00	\$1,747.00	\$0.00	\$2,835.00	\$0.00	\$0.00	\$0.00	\$0.00	\$0.00	\$0.00	\$0.00	\$8,587.00	\$51,413.00
37500 VIÁTICOS EN EL PAÍS	\$36,000.00	\$0.00	\$87.01	\$396.01	\$0.00	\$1,418.50	\$0.00	\$0.00	\$0.00	\$0.00	\$0.00	\$0.00	\$0.00	\$1,802.52	\$34,097.48
37501 VIÁTICOS EN EL PAÍS	\$36,000.00	\$0.00	\$87.01	\$396.01	\$0.00	\$1,418.50	\$0.00	\$0.00	\$0.00	\$0.00	\$0.00	\$0.00	\$0.00	\$1,802.52	\$34,097.48
38000 SERVICIOS OFICIALES	\$336,628.95	\$0.00	\$1,809.60	\$3,319.29	\$0.00	\$1,600.00	\$0.00	\$0.00	\$0.00	\$0.00	\$0.00	\$0.00	\$0.00	\$6,728.89	\$329,900.06
38200 GASTOS DE ORDEN SOCIAL Y CULTUR#	\$300,628.95	\$0.00	\$1,809.60	\$3,319.29	\$0.00	\$1,600.00	\$0.00	\$0.00	\$0.00	\$0.00	\$0.00	\$0.00	\$0.00	\$6,728.89	\$293,900.06
38201 GASTOS DE ORDEN SOCIAL Y CULTUR#	\$300,628.95	\$0.00	\$1,809.60	\$3,319.29	\$0.00	\$1,600.00	\$0.00	\$0.00	\$0.00	\$0.00	\$0.00	\$0.00	\$0.00	\$6,728.89	\$293,900.06
38500 GASTOS DE REPRESENTACIÓN	\$36,000.00	\$0.00	\$0.00	\$0.00	\$0.00	\$0.00	\$0.00	\$0.00	\$0.00	\$0.00	\$0.00	\$0.00	\$0.00	\$0.00	\$36,000.00
38501 GASTOS DE REPRESENTACIÓN	\$36,000.00	\$0.00	\$0.00	\$0.00	\$0.00	\$0.00	\$0.00	\$0.00	\$0.00	\$0.00	\$0.00	\$0.00	\$0.00	\$0.00	\$36,000.00
39000 OTROS SERVICIOS GENERALES	\$14,400.00	\$0.00	\$0.00	\$777.00	\$0.00	\$0.00	\$0.00	\$0.00	\$0.00	\$0.00	\$0.00	\$0.00	\$0.00	\$777.00	\$13,623.00
39200 IMPUESTOS Y DERECHOS	\$2,400.00	\$0.00	\$0.00	\$777.00	\$0.00	\$0.00	\$0.00	\$0.00	\$0.00	\$0.00	\$0.00	\$0.00	\$0.00	\$777.00	\$1,623.00
39202 OTROS IMPUESTOS Y DERECHOS	\$2,400.00	\$0.00	\$0.00	\$777.00	\$0.00	\$0.00	\$0.00	\$0.00	\$0.00	\$0.00	\$0.00	\$0.00	\$0.00	\$777.00	\$1,623.00
39500 PENAS, MULTAS, ACCESORIOS Y ACTUJ	\$12,000.00	\$0.00	\$0.00	\$777.00	\$0.00	\$0.00	\$0.00	\$0.00	\$0.00	\$0.00	\$0.00	\$0.00	\$0.00	\$777.00	\$11,223.00
39501 PENAS, MULTAS, ACCESORIOS Y ACTUJ	\$12,000.00	\$0.00	\$0.00	\$777.00	\$0.00	\$0.00	\$0.00	\$0.00	\$0.00	\$0.00	\$0.00	\$0.00	\$0.00	\$777.00	\$11,223.00

**SISTEMA MUNICIPAL PARA EL DESARROLLO INTEGRAL DE LA FAMILIA DE ROSAMORADA NAYARIT**

**Análisis Mensual de Egresos Pagados por Fuente de Financiamiento al 30/jun./2024**  
(Cuentas con Movimientos)



Utr. Supervisor  
Rep. rptAnalisisPresupuestoEgresos\_FF

Fecha y 30/jun./2024  
hora de Impresión 04:02 p. m.

Objeto del Gasto	Presupuesto Vigente	Ene	Feb	Mar	Abr	May	Jun	Jul	Ago	Sep	Oct	Nov	Dic	Total	Diferencia (Vigente - Total)
40000 TRANSFERENCIAS, ASIGNACIONES,	\$49,910.00	\$1,276.00	\$11,450.00	\$1,700.00	\$5,366.04	\$14,600.00	\$8,900.00	\$0.00	\$0.00	\$0.00	\$0.00	\$0.00	\$0.00	\$43,292.04	\$6,617.96
44000 AYUDAS SOCIALES	\$49,910.00	\$1,276.00	\$11,450.00	\$1,700.00	\$5,366.04	\$14,600.00	\$8,900.00	\$0.00	\$0.00	\$0.00	\$0.00	\$0.00	\$0.00	\$43,292.04	\$6,617.96
44100 Ayudas sociales a personas	\$49,910.00	\$1,276.00	\$11,450.00	\$1,700.00	\$5,366.04	\$14,600.00	\$8,900.00	\$0.00	\$0.00	\$0.00	\$0.00	\$0.00	\$0.00	\$43,292.04	\$6,617.96
44102 AYUDAS ESPECIALES A PERSONAS U H	\$49,910.00	\$1,276.00	\$11,450.00	\$1,700.00	\$5,366.04	\$14,600.00	\$8,900.00	\$0.00	\$0.00	\$0.00	\$0.00	\$0.00	\$0.00	\$43,292.04	\$6,617.96
50000 BIENES MUEBLES, INMUEBLES E IN	\$21,600.00	\$0.00	\$0.00	\$0.00	\$0.00	\$0.00	\$0.00	\$0.00	\$0.00	\$0.00	\$0.00	\$0.00	\$0.00	\$0.00	\$21,600.00
51000 MOBILIARIO Y EQUIPO DE ADMINISTRACI	\$18,000.00	\$0.00	\$0.00	\$0.00	\$0.00	\$0.00	\$0.00	\$0.00	\$0.00	\$0.00	\$0.00	\$0.00	\$0.00	\$0.00	\$18,000.00
51100 Muebles de oficina y estantería	\$8,000.00	\$0.00	\$0.00	\$0.00	\$0.00	\$0.00	\$0.00	\$0.00	\$0.00	\$0.00	\$0.00	\$0.00	\$0.00	\$0.00	\$8,000.00
51107 MOBILIARIO Y EQUIPO	\$8,000.00	\$0.00	\$0.00	\$0.00	\$0.00	\$0.00	\$0.00	\$0.00	\$0.00	\$0.00	\$0.00	\$0.00	\$0.00	\$0.00	\$8,000.00
51500 Equipo de cómputo y de tecnologías de la i	\$12,000.00	\$0.00	\$0.00	\$0.00	\$0.00	\$0.00	\$0.00	\$0.00	\$0.00	\$0.00	\$0.00	\$0.00	\$0.00	\$0.00	\$12,000.00
51503 EQUIPO DE COMPUTACIÓN	\$12,000.00	\$0.00	\$0.00	\$0.00	\$0.00	\$0.00	\$0.00	\$0.00	\$0.00	\$0.00	\$0.00	\$0.00	\$0.00	\$0.00	\$12,000.00
52000 MOBILIARIO Y EQUIPO EDUCACIONAL Y F	\$3,600.00	\$0.00	\$0.00	\$0.00	\$0.00	\$0.00	\$0.00	\$0.00	\$0.00	\$0.00	\$0.00	\$0.00	\$0.00	\$0.00	\$3,600.00
52900 Otro mobiliario y equipo educacional y recre	\$3,600.00	\$0.00	\$0.00	\$0.00	\$0.00	\$0.00	\$0.00	\$0.00	\$0.00	\$0.00	\$0.00	\$0.00	\$0.00	\$0.00	\$3,600.00
52901 OTRO MOBILIARIO Y EQUIPO EDUCACI	\$3,600.00	\$0.00	\$0.00	\$0.00	\$0.00	\$0.00	\$0.00	\$0.00	\$0.00	\$0.00	\$0.00	\$0.00	\$0.00	\$0.00	\$3,600.00
<b>SUBSIDIO MUNICIPAL</b>	<b>\$5,304,800.00</b>	<b>\$301,330.57</b>	<b>\$340,202.61</b>	<b>\$309,911.26</b>	<b>\$277,715.98</b>	<b>\$320,839.33</b>	<b>\$307,123.49</b>	<b>\$0.00</b>	<b>\$0.00</b>	<b>\$0.00</b>	<b>\$0.00</b>	<b>\$0.00</b>	<b>\$0.00</b>	<b>\$1,857,123.13</b>	<b>\$3,447,676.87</b>

**Total Final** \$5,416,590.00 \$301,330.57 \$340,202.61 \$315,711.26 \$281,415.86 \$324,389.31 \$309,622.49 \$0.00 \$0.00 \$0.00 \$0.00 \$0.00 \$0.00 \$0.00 \$1,876,073.11 \$3,540,516.89

NERI SAMAI RAMIREZ ALVARADO  
DIRECTORA DEL SMDIF ROSAMORADA, NAYARIT





**ROSAMORADA**

POR EL BIEN DE LA FAMILIA

**SISTEMA MUNICIPAL PARA EL DESARROLLO  
INTEGRAL DE LA FAMILIA**

---

**ROSAMORADA, NAYARIT**

**SEGUNDO TRIMESTRE  
ABRIL-JUNIO**

**2024**

---

**II.**

**AVANCE DEL  
CUMPLIMIENTO DE LOS  
PROGRAMAS CON BASE  
EN LOS INDICADORES  
APROBADOS EN EL  
PRESUPUESTO DE EGRESOS.**



**SISTEMA MUNICIPAL PARA EL DESARROLLO INTEGRAL DE LA FAMILIA DE ROSAMORADA, NAYARIT**  
**INDICADORES DE RESULTADOS DEL 30 DE JUNIO DEL 2024**

Nombre del programa o grupo vulnerable del municipio de Rosamorada que corresponde al indicador	Objetivo institucional	Nombre(s) del(los) indicador(es)	Dimensión(es) a medir (eficacia, eficiencia, calidad y economía)	Definición del indicador	Método de cálculo con variables de la fórmula (Incluir el significante de las siglas y/o abreviaturas)	Unidad de medida	Frecuencia de medición	Línea base	Metas programadas	Metas ajustadas que existan, en su caso	Avance de metas	Sentido del indicador	Fuente de información
ATENCIÓN A GRUPOS VULNERABLES DEL MUNICIPIO DE ROSAMORADA	MARGINADA, BRINDANDO SERVICIOS DE ASISTENCIA SOCIAL, COMPROMISOS EN LOS PROGRAMAS; PROCURANDO EL BIENESTAR Y EL DESARROLLO DE LA COMUNIDAD, PARA CREAR MEJORES CONDICIONES DE VIDA A LAS FAMILIAS DEL MUNICIPIO.	NÚMERO TOTAL DE PERSONAS ADULTAS ATENDIDAS EN CONSULTA MÉDICA	EFICACIA	NÚMERO TOTAL DE PERSONAS ADULTAS ATENDIDAS EN CONSULTA MÉDICA	(Avance de metas)*100/700	PORCENTAJE	MENSUAL	700	700	0%	0.00%	Ascendente	SALUD
ATENCIÓN A GRUPOS VULNERABLES DEL MUNICIPIO DE ROSAMORADA	MARGINADA, BRINDANDO SERVICIOS DE ASISTENCIA SOCIAL, COMPROMISOS EN LOS PROGRAMAS; PROCURANDO EL BIENESTAR Y EL DESARROLLO DE LA COMUNIDAD, PARA CREAR MEJORES CONDICIONES DE VIDA A LAS FAMILIAS DEL MUNICIPIO.	NÚMERO TOTAL DE MENORES ATENDIDOS EN CONSULTA MÉDICA	EFICACIA	NÚMERO TOTAL DE MENORES ATENDIDOS EN CONSULTA MÉDICA	(Avance de metas)*100/430	PORCENTAJE	MENSUAL	430	430	0%	0.00%	Ascendente	SALUD
ATENCIÓN A GRUPOS VULNERABLES DEL MUNICIPIO DE ROSAMORADA	MARGINADA, BRINDANDO SERVICIOS DE ASISTENCIA SOCIAL, COMPROMISOS EN LOS PROGRAMAS; PROCURANDO EL BIENESTAR Y EL DESARROLLO DE LA COMUNIDAD, PARA CREAR MEJORES CONDICIONES DE VIDA A LAS FAMILIAS DEL MUNICIPIO.	NÚMERO TOTAL DE DETECCIÓN DE HASIDMA LAS PERSONAS QUE LO NECESITAN	EFICACIA	NÚMERO TOTAL DE DETECCIÓN DE HASIDMA LAS PERSONAS QUE LO NECESITAN	(Avance de metas)*100/30	PORCENTAJE	MENSUAL	30	30	0%	0.00%	Ascendente	SALUD
ATENCIÓN A GRUPOS VULNERABLES DEL MUNICIPIO DE ROSAMORADA	MARGINADA, BRINDANDO SERVICIOS DE ASISTENCIA SOCIAL, COMPROMISOS EN LOS PROGRAMAS; PROCURANDO EL BIENESTAR Y EL DESARROLLO DE LA COMUNIDAD, PARA CREAR MEJORES CONDICIONES DE VIDA A LAS FAMILIAS DEL MUNICIPIO.	NÚMERO TOTAL DE MEDICAMENTOS DONADOS POR LA INSTITUCIÓN	EFICACIA	NÚMERO TOTAL DE MEDICAMENTOS DONADOS POR LA INSTITUCIÓN	(Avance de metas)*100/350	PORCENTAJE	MENSUAL	350	350	0%	0.00%	Ascendente	SALUD
ATENCIÓN A GRUPOS VULNERABLES DEL MUNICIPIO DE ROSAMORADA	MARGINADA, BRINDANDO SERVICIOS DE ASISTENCIA SOCIAL, COMPROMISOS EN LOS PROGRAMAS; PROCURANDO EL BIENESTAR Y EL DESARROLLO DE LA COMUNIDAD, PARA CREAR MEJORES CONDICIONES DE VIDA A LAS FAMILIAS DEL MUNICIPIO.	NÚMERO TOTAL DE JORNADAS DE RECOLECCIÓN DE MEDICAMENTOS PARA LA INSTITUCIÓN	EFICACIA	NÚMERO TOTAL DE JORNADAS DE RECOLECCIÓN DE MEDICAMENTOS PARA LA INSTITUCIÓN	(Avance de metas)*100/2	PORCENTAJE	MENSUAL	2	2	0	0.00%	Ascendente	SALUD
ATENCIÓN A GRUPOS VULNERABLES DEL MUNICIPIO DE ROSAMORADA	MARGINADA, BRINDANDO SERVICIOS DE ASISTENCIA SOCIAL, COMPROMISOS EN LOS PROGRAMAS; PROCURANDO EL BIENESTAR Y EL DESARROLLO DE LA COMUNIDAD, PARA CREAR MEJORES CONDICIONES DE VIDA A LAS FAMILIAS DEL MUNICIPIO.	NÚMERO TOTAL DE CONFERENCIAS PROPORCIONADAS A LA COMUNIDAD	EFICACIA	NÚMERO TOTAL DE CONFERENCIAS PROPORCIONADAS A LA COMUNIDAD	(Avance de metas)*100/2	PORCENTAJE	MENSUAL	2	2	0%	0.00%	Ascendente	SALUD
ATENCIÓN A GRUPOS VULNERABLES DEL MUNICIPIO DE ROSAMORADA	MARGINADA, BRINDANDO SERVICIOS DE ASISTENCIA SOCIAL, COMPROMISOS EN LOS PROGRAMAS; PROCURANDO EL BIENESTAR Y EL DESARROLLO DE LA COMUNIDAD, PARA CREAR MEJORES CONDICIONES DE VIDA A LAS FAMILIAS DEL MUNICIPIO.	TERAPIA FÍSICA	EFICACIA	NÚMERO TOTAL DE SESIONES DE PERSONAS ATENDIDAS EN TERAPIAS FÍSICAS	(X)(Y100)/(600)	PORCENTAJE	MENSUAL	761	761	0%	50.83%	Ascendente	UBR

ATENCIÓN A GRUPOS VULNERABLES DEL MUNICIPIO DE ROSAMORADA	ATENCIÓN A LA POBLACIÓN MARGINADA, BRINDANDO SERVICIOS DE ASISTENCIA SOCIAL, COMPRENDIDOS EN LOS PROGRAMAS; PROCURANDO EL BIENESTAR Y EL DESARROLLO DE LA COMUNIDAD, PARA CREAR MEJORES CONDICIONES DE VIDA A LAS FAMILIAS DEL MUNICIPIO.	TERAPIA PARA PARALISIS FACIAL	EFICACIA	NUMERO TOTAL DE SESIONES PERSONAS ATENDIDAS EN TERAPIA CON PARALISIS FACIAL	(X)(100)/(40)	PORCENTAJE	MENSUAL	36	36	0	1.66%	Ascendente	UBR
ATENCIÓN A GRUPOS VULNERABLES DEL MUNICIPIO DE ROSAMORADA	ATENCIÓN A LA POBLACIÓN MARGINADA, BRINDANDO SERVICIOS DE ASISTENCIA SOCIAL, COMPRENDIDOS EN LOS PROGRAMAS; PROCURANDO EL BIENESTAR Y EL DESARROLLO DE LA COMUNIDAD, PARA CREAR MEJORES CONDICIONES DE VIDA A LAS FAMILIAS DEL MUNICIPIO.	TERAPIA PARA SECUELA DE EVC	EFICACIA	NUMERO TOTAL DE SESIONES PERSONAS ATENDIDAS EN TERAPIA DE EVC	(X)(100)/(120)	PORCENTAJE	MENSUAL	195	195	0	1.42%	Ascendente	UBR
ATENCIÓN A GRUPOS VULNERABLES DEL MUNICIPIO DE ROSAMORADA	ATENCIÓN A LA POBLACIÓN MARGINADA, BRINDANDO SERVICIOS DE ASISTENCIA SOCIAL, COMPRENDIDOS EN LOS PROGRAMAS; PROCURANDO EL BIENESTAR Y EL DESARROLLO DE LA COMUNIDAD, PARA CREAR MEJORES CONDICIONES DE VIDA A LAS FAMILIAS DEL MUNICIPIO.	TERAPIA PARA LUMBALGIA	EFICACIA	NUMERO TOTAL DE SESIONES PERSONAS ATENDIDAS EN TERAPIA LUMBALGIA	(X)(100)/(120)	PORCENTAJE	MENSUAL	96	96	0%	57.00%	Ascendente	UBR
ATENCIÓN A GRUPOS VULNERABLES DEL MUNICIPIO DE ROSAMORADA	ATENCIÓN A LA POBLACIÓN MARGINADA, BRINDANDO SERVICIOS DE ASISTENCIA SOCIAL, COMPRENDIDOS EN LOS PROGRAMAS; PROCURANDO EL BIENESTAR Y EL DESARROLLO DE LA COMUNIDAD, PARA CREAR MEJORES CONDICIONES DE VIDA A LAS FAMILIAS DEL MUNICIPIO.	TERAPIA PARA TUNEL DEL CARPO	EFICACIA	NUMERO TOTAL DE SESIONES PERSONAS ATENDIDAS EN TERAPIA DE TUNEL DEL CARPO	(X)(100)/(40)	PORCENTAJE	MENSUAL	30	30	0%	36.00%	Ascendente	UBR
ATENCIÓN A GRUPOS VULNERABLES DEL MUNICIPIO DE ROSAMORADA	ATENCIÓN A LA POBLACIÓN MARGINADA, BRINDANDO SERVICIOS DE ASISTENCIA SOCIAL, COMPRENDIDOS EN LOS PROGRAMAS; PROCURANDO EL BIENESTAR Y EL DESARROLLO DE LA COMUNIDAD, PARA CREAR MEJORES CONDICIONES DE VIDA A LAS FAMILIAS DEL MUNICIPIO.	TERAPIA PARA POSTOPERATORIO	EFICACIA	NUMERO TOTAL DE SESIONES PERSONAS ATENDIDAS EN TERAPIA POR POSTOPERATORIO	(X)(100)/(160)	PORCENTAJE	MENSUAL	87	87	0%	17.00%	Ascendente	UBR
ATENCIÓN A GRUPOS VULNERABLES DEL MUNICIPIO DE ROSAMORADA	ATENCIÓN A LA POBLACIÓN MARGINADA, BRINDANDO SERVICIOS DE ASISTENCIA SOCIAL, COMPRENDIDOS EN LOS PROGRAMAS; PROCURANDO EL BIENESTAR Y EL DESARROLLO DE LA COMUNIDAD, PARA CREAR MEJORES CONDICIONES DE VIDA A LAS FAMILIAS DEL MUNICIPIO.	TERAPIA PARA ESQUINCE	EFICACIA	NUMERO TOTAL DE SESIONES PERSONAS ATENDIDAS EN TERAPIA POR ESQUINCE	(X)(100)/(60)	PORCENTAJE	MENSUAL	60	60	0%	11.42%	Ascendente	UBR
ATENCIÓN A GRUPOS VULNERABLES DEL MUNICIPIO DE ROSAMORADA	ATENCIÓN A LA POBLACIÓN MARGINADA, BRINDANDO SERVICIOS DE ASISTENCIA SOCIAL, COMPRENDIDOS EN LOS PROGRAMAS; PROCURANDO EL BIENESTAR Y EL DESARROLLO DE LA COMUNIDAD, PARA CREAR MEJORES CONDICIONES DE VIDA A LAS FAMILIAS DEL MUNICIPIO.	TERAPIA PARA ESTIMULACION TEMPRANA	EFICACIA	NUMERO TOTAL DE SESIONES PERSONAS ATENDIDAS EN TERAPIA DE ESTIMULACION TEMPRANA	(X)(100)/(60)	PORCENTAJE	MENSUAL	70	70	0	1.42%	Ascendente	UBR
ATENCIÓN A GRUPOS VULNERABLES DEL MUNICIPIO DE ROSAMORADA	ATENCIÓN A LA POBLACIÓN MARGINADA, BRINDANDO SERVICIOS DE ASISTENCIA SOCIAL, COMPRENDIDOS EN LOS PROGRAMAS; PROCURANDO EL BIENESTAR Y EL DESARROLLO DE LA COMUNIDAD, PARA CREAR MEJORES CONDICIONES DE VIDA A LAS FAMILIAS DEL MUNICIPIO.	TERAPIA PARA POSTFRACTURA	EFICACIA	NUMERO TOTAL DE SESIONES PERSONAS ATENDIDAS EN TERAPIA POSTFRACTURA	(X)(100)/(60)	PORCENTAJE	MENSUAL	95	95	0%	26.60%	Ascendente	UBR
ATENCIÓN A GRUPOS VULNERABLES DEL MUNICIPIO DE ROSAMORADA	ATENCIÓN A LA POBLACIÓN MARGINADA, BRINDANDO SERVICIOS DE ASISTENCIA SOCIAL, COMPRENDIDOS EN LOS PROGRAMAS; PROCURANDO EL BIENESTAR Y EL DESARROLLO DE LA COMUNIDAD, PARA CREAR MEJORES CONDICIONES DE VIDA A LAS FAMILIAS DEL MUNICIPIO.	TERAPIA PARA LESIONES DE TEJIDO BLANCO (TENDONES, MUSCULOS, LIGAMENTOS)	EFICACIA	NUMERO TOTAL DE SESIONES PERSONAS ATENDIDAS EN LESIONES DE TEJIDO BLANCO (TENDONES, MUSCULOS, LIGAMENTOS)	(X)(100)/(70)	PORCENTAJE	MENSUAL	68	68	0%	30.00%	Ascendente	UBR



ATENCIÓN A GRUPOS VULNERABLES DEL MUNICIPIO DE ROSAMORADA	ATENDER A LA POBLACIÓN MARGINADA, BRINDANDO SERVICIOS DE ASISTENCIA SOCIAL, PROGRAMAS; PROCURANDO EL BIENESTAR Y EL DESARROLLO DE LA COMUNIDAD, PARA CREAR MEJORES CONDICIONES DE VIDA A LAS FAMILIAS DEL MUNICIPIO.	CONSULTA PSICOLÓGICA GENERAL	CALIDAD	REALIZAR VALORACION PSICOLOGICA A PACIENTES QUE SEAN VICTIMAS DE DELITO Y LLEVEN PROCESO DE DEMANDA, FUNGIENDO PSICOLOGIA COMO COMPLEMENTO DE PRUEBAS PSICOLÓGICAS Y TEST PSICOMETRICOS	(X)100(500)	PORCENTAJE	MENSUAL	550	550	0%	22.00%	Ascendente	PSICOLOGIA
ATENCIÓN A GRUPOS VULNERABLES DEL MUNICIPIO DE ROSAMORADA	ATENDER A LA POBLACIÓN MARGINADA, BRINDANDO SERVICIOS DE ASISTENCIA SOCIAL, PROGRAMAS; PROCURANDO EL BIENESTAR Y EL DESARROLLO DE LA COMUNIDAD, PARA CREAR MEJORES CONDICIONES DE VIDA A LAS FAMILIAS DEL MUNICIPIO.	VALORACION PSICOLOGICA PARA MINISTERIO PUBLICO	CALIDAD	REALIZAR VALORACION PSICOLOGICA A PACIENTES QUE SEAN VICTIMAS DE DELITO Y LLEVEN PROCESO DE DEMANDA, FUNGIENDO PSICOLOGIA COMO COMPLEMENTO DE PRUEBAS PSICOLÓGICAS Y TEST PSICOMETRICOS	(X)100(40)	PORCENTAJE	MENSUAL	45	45	0	28.00%	Ascendente	PSICOLOGIA
ATENCIÓN A GRUPOS VULNERABLES DEL MUNICIPIO DE ROSAMORADA	ATENDER A LA POBLACIÓN MARGINADA, BRINDANDO SERVICIOS DE ASISTENCIA SOCIAL, PROGRAMAS; PROCURANDO EL BIENESTAR Y EL DESARROLLO DE LA COMUNIDAD, PARA CREAR MEJORES CONDICIONES DE VIDA A LAS FAMILIAS DEL MUNICIPIO.	VALORACION PSICOLOGICA PARA JUZGADO MIXTO DE ROSAMORADA	CALIDAD	REALIZAR VALORACIONES PSICOLÓGICAS A PACIENTES REFERIDOS QUE LLEVEN TRAMITES LEGALES, DONDE PSICOLOGIA INTERVIENE EN EL RAMO FAMILIAR O DONDE SE LE SOLICITE	(X)100(20)	PORCENTAJE	MENSUAL	25	25	0%	10.00%	Ascendente	PSICOLOGIA
ATENCIÓN A GRUPOS VULNERABLES DEL MUNICIPIO DE ROSAMORADA	ATENDER A LA POBLACIÓN MARGINADA, BRINDANDO SERVICIOS DE ASISTENCIA SOCIAL, PROGRAMAS; PROCURANDO EL BIENESTAR Y EL DESARROLLO DE LA COMUNIDAD, PARA CREAR MEJORES CONDICIONES DE VIDA A LAS FAMILIAS DEL MUNICIPIO.	VALORACION PSICOLOGICA PARA EL AREA DEL PNVA	CALIDAD	LOGRAR TENER UNA ASERTIVIDAD PARA MANTENER UNA ESTABILIDAD EN LA SEGURIDAD FISICA MENTAL Y EMOCIONALMENTE DE LAS PERSONAS QUE NECESITEN EL TRATAMIENTO PSICOLOGICO EN (PRINCIPALMENTE MENORES)	(X)100(10)	PORCENTAJE	MENSUAL	15	15	0%	30.00%	Ascendente	PSICOLOGIA
ATENCIÓN A GRUPOS VULNERABLES DEL MUNICIPIO DE ROSAMORADA	ATENDER A LA POBLACIÓN MARGINADA, BRINDANDO SERVICIOS DE ASISTENCIA SOCIAL, PROGRAMAS; PROCURANDO EL BIENESTAR Y EL DESARROLLO DE LA COMUNIDAD, PARA CREAR MEJORES CONDICIONES DE VIDA A LAS FAMILIAS DEL MUNICIPIO.	PLATICAS PREMATRIMONIALES	CALIDAD	INFORMAR CON LAS DIFERENTES TAMATICAS A LA PAREJA AMPLIANDO, VISUALIZANDO LOS EVENTOS ESPERADOS DENTRO DEL MATRIMONIO	(X)100(48)	PORCENTAJE	MENSUAL	50	50	0%	33.00%	Ascendente	PSICOLOGIA
ATENCIÓN A GRUPOS VULNERABLES DEL MUNICIPIO DE ROSAMORADA	ATENDER A LA POBLACIÓN MARGINADA, BRINDANDO SERVICIOS DE ASISTENCIA SOCIAL, PROGRAMAS; PROCURANDO EL BIENESTAR Y EL DESARROLLO DE LA COMUNIDAD, PARA CREAR MEJORES CONDICIONES DE VIDA A LAS FAMILIAS DEL MUNICIPIO.	TRATAMIENTO PSICOLOGICO REFERIDOS DE CIRSA (Centro De Intermedio Y Reintegración Social Para Adolescentes)	CALIDAD	DAR EL ACOMPAÑAMIENTO A AQUELLOS ADOLESCENTES QUE HAYAN INCURRIDO EN ALGUN DELITO, DAR SEGUIMIENTO HASTA QUE EL JUEZ LO SOLICITE	(X)100(2)	PORCENTAJE	MENSUAL	5	5	0%	0.00%	Ascendente	PSICOLOGIA
ATENCIÓN A GRUPOS VULNERABLES DEL MUNICIPIO DE ROSAMORADA	ATENDER A LA POBLACIÓN MARGINADA, BRINDANDO SERVICIOS DE ASISTENCIA SOCIAL, PROGRAMAS; PROCURANDO EL BIENESTAR Y EL DESARROLLO DE LA COMUNIDAD, PARA CREAR MEJORES CONDICIONES DE VIDA A LAS FAMILIAS DEL MUNICIPIO.	PERSONAS BENEFICARIAS POR EL PROGRAMA DE TANATOLOGIA	CALIDAD	DAR ACOMPAÑAMIENTO A LAS PERSONAS QUE SE ENCUENTREN ATRAVESANDO UN PROCESO DE DUELO QUE AYUDE A RESIGNIFICAR EL DOLOR QUE LE OCASIONA LA PERDIDA EN RECUERDOS QUE LES REGALEN ALEGRIA.	(X)100(30)	PORCENTAJE	MENSUAL	40	40	3%	100.00%	Ascendente	PSICOLOGIA
ATENCIÓN A GRUPOS VULNERABLES DEL MUNICIPIO DE ROSAMORADA	ATENDER A LA POBLACIÓN MARGINADA, BRINDANDO SERVICIOS DE ASISTENCIA SOCIAL, PROGRAMAS; PROCURANDO EL BIENESTAR Y EL DESARROLLO DE LA COMUNIDAD, PARA CREAR MEJORES CONDICIONES DE VIDA A LAS FAMILIAS DEL MUNICIPIO.	TALLERES A LOS CLUBS DE LA TERCERA EDAD DEL MUNICIPIO	CALIDAD	BRINDAR ACOMPAÑAMIENTO PSICOLOGICO DE MANERA GRUPAL CON LA FINALIDAD DE MEJORAR LAS CONVIVENCIAS ENTRE LOS INTEGRANTES	(X)100(10)	PORCENTAJE	MENSUAL	12	12	0%	0.00%	Ascendente	PSICOLOGIA

ATENCIÓN A GRUPOS VULNERABLES DEL MUNICIPIO DE ROSAMORADA	ATENCIÓN A LA POBLACIÓN MARGINADA, BRINDANDO SERVICIOS DE ASISTENCIA SOCIAL, COMPRENDIDOS EN LOS PROGRAMAS; PROCURANDO EL BIENESTAR Y EL DESARROLLO DE LA COMUNIDAD, PARA CREAR MEJORES CONDICIONES DE VIDA A LAS FAMILIAS DEL MUNICIPIO.	CONSULTA NUTRICIONAL	EFICACIA	OFRECER A TODA LA POBLACION EL SERVICIO DE UNA VALORACION NUTRICIONAL.	(X)100/(75)	PORCENTAJE	TRIMESTRAL	75	75	0%	48.00%	Ascendente	NUTRICION
ATENCIÓN A GRUPOS VULNERABLES DEL MUNICIPIO DE ROSAMORADA	ATENCIÓN A LA POBLACIÓN MARGINADA, BRINDANDO SERVICIOS DE ASISTENCIA SOCIAL, COMPRENDIDOS EN LOS PROGRAMAS; PROCURANDO EL BIENESTAR Y EL DESARROLLO DE LA COMUNIDAD, PARA CREAR MEJORES CONDICIONES DE VIDA A LAS FAMILIAS DEL MUNICIPIO.	CAMPAÑAS NUTRICIONALES EN ESCUELAS Y A LA POBLACION QUE LO REQUIERA	EFICACIA	BRINDAR LA INFORMACIÓN NECESARIA A LOS NIÑOS, NIÑAS, ADOLESCENTES Y PUEBLO EN GENERAL SOBRE LA IMPORTANCIA DE LLEVAR UNA ALIMENTACION SALUDABLE, DEBIDO A QUE EN MEXICO TENEMOS UN ALTO INDICE DE ENFERMEDADES RELACIONADAS AL SOBREPESO	(X)100/(24)	PORCENTAJE	TRIMESTRAL	24	0	0%	0.00%	Ascendente	NUTRICION
ATENCIÓN A GRUPOS VULNERABLES DEL MUNICIPIO DE ROSAMORADA	ATENCIÓN A LA POBLACIÓN MARGINADA, BRINDANDO SERVICIOS DE ASISTENCIA SOCIAL, COMPRENDIDOS EN LOS PROGRAMAS; PROCURANDO EL BIENESTAR Y EL DESARROLLO DE LA COMUNIDAD, PARA CREAR MEJORES CONDICIONES DE VIDA A LAS FAMILIAS DEL MUNICIPIO.	TRATAMIENTO NUTRICIONAL	EFICACIA	SE ESTABLECE UN PLAN NUTRICIONAL DE ACUERDO A SUS NECESIDADES Y REQUERIMIENTOS	(X)100/(75)	PORCENTAJE	TRIMESTRAL	75	75	0%	48.00%	Ascendente	NUTRICION
ATENCIÓN A GRUPOS VULNERABLES DEL MUNICIPIO DE ROSAMORADA	ATENCIÓN A LA POBLACIÓN MARGINADA, BRINDANDO SERVICIOS DE ASISTENCIA SOCIAL, COMPRENDIDOS EN LOS PROGRAMAS; PROCURANDO EL BIENESTAR Y EL DESARROLLO DE LA COMUNIDAD, PARA CREAR MEJORES CONDICIONES DE VIDA A LAS FAMILIAS DEL MUNICIPIO.	SEGUIMIENTO NUTRICIONAL	EFICACIA	SE REQUIERE LLEVAR UN SEGUIMIENTO PARA QUE SE PUEDAN LOGRAR LAS METAS ESTABLECIDAS DENTRO DE LA CONSULTA	(X)100/(75)	PORCENTAJE	TRIMESTRAL	75	75	0	48.00%	Ascendente	NUTRICION
ATENCIÓN A GRUPOS VULNERABLES DEL MUNICIPIO DE ROSAMORADA	ATENCIÓN A LA POBLACIÓN MARGINADA, BRINDANDO SERVICIOS DE ASISTENCIA SOCIAL, COMPRENDIDOS EN LOS PROGRAMAS; PROCURANDO EL BIENESTAR Y EL DESARROLLO DE LA COMUNIDAD, PARA CREAR MEJORES CONDICIONES DE VIDA A LAS FAMILIAS DEL MUNICIPIO.	28 DE MAYO DIA NACIONAL DE LA NUTRICION	EFICACIA	REFLEXIONAR SOBRE LA IMPORTANCIA DE UNA ALIMENTACION CORRECTA YA QUE ES LA BASE PARA ESTAR Y SENTIRNOS BIEN	(X)100/(1)	PORCENTAJE	ANUAL	1	0	0%	0.00%	Ascendente	NUTRICION
ATENCIÓN A GRUPOS VULNERABLES DEL MUNICIPIO DE ROSAMORADA	ATENCIÓN A LA POBLACIÓN MARGINADA, BRINDANDO SERVICIOS DE ASISTENCIA SOCIAL, COMPRENDIDOS EN LOS PROGRAMAS; PROCURANDO EL BIENESTAR Y EL DESARROLLO DE LA COMUNIDAD, PARA CREAR MEJORES CONDICIONES DE VIDA A LAS FAMILIAS DEL MUNICIPIO.	16 DE OCTUBRE DIA MUNDIAL DE LA ALIMENTACION	EFICACIA	SE CONMEMORA EL DIA MUNDIAL DE LA ALIMENTACION PARA CONCENTRAR A LAS PERSONAS SOBRE LOS PROBLEMAS ALIMENTICIOS DEL MUNDO	(X)100/(1)	PORCENTAJE	ANUAL	1	1	0%	0.00%	Ascendente	NUTRICION
ATENCIÓN A GRUPOS VULNERABLES DEL MUNICIPIO DE ROSAMORADA	ATENCIÓN A LA POBLACIÓN MARGINADA, BRINDANDO SERVICIOS DE ASISTENCIA SOCIAL, COMPRENDIDOS EN LOS PROGRAMAS; PROCURANDO EL BIENESTAR Y EL DESARROLLO DE LA COMUNIDAD, PARA CREAR MEJORES CONDICIONES DE VIDA A LAS FAMILIAS DEL MUNICIPIO.	DESAYUNOS ESCOLARES	EFICACIA	RACION ALIMENTARIA PARA LA POBLACION ESCOLAR EN CONDICIONES RIESGO Y VULNERABILIDAD QUE ASISTEN A PLANTELES OFICILES EDUCATIVOS DE PREESCOLAR, PRIMARIA, SECUNDARIA Y PREPARATORIA UBICADAS EN ZONAS INDIGENAS, RURALES Y URBANAS MARGINADAS PREFERENTEMENTE.	(X)100/(7,512)	DESAYUNOS ENTREGADOS	BIMESTRAL	7512	7512	0%	25.00%	Ascendente	PROGRAMAS ALIMENTARIOS

ATENCIÓN A GRUPOS VULNERABLES DEL MUNICIPIO DE ROSAMORADA	ATENCIÓN A LA POBLACIÓN MARGINADA, BRINDANDO SERVICIOS DE ASISTENCIA SOCIAL, COMPRENDIDOS EN LOS PROGRAMAS; PROCURANDO EL BIENESTAR Y EL DESARROLLO DE LA COMUNIDAD, PARA CREAR MEJORES CONDICIONES DE VIDA A LAS FAMILIAS DEL MUNICIPIO.	ASISTENCIA SOCIAL ALIMENTARIA A PERSONAS DE ATENCIÓN PRIORITARIA	EFICACIA	ENTREGA DE DESPENSAS A TUTORIOS Y BENEFICIARIOS (MENOR DE 2 A 5 AÑOS, ADULTO MAYOR, DISCAPACIDAD Y PERSONAS CON CARENCIA ALIMENTARIA, QUE HABITAN EN ZONAS INDIGENAS RURALES Y URBANAS- MARGINALES PREFERENTEMENTE	(X)(100)/(3684)	3684	3684	0%	0.00%	Ascendente	PROGRAMAS ALIMENTARIOS
ATENCIÓN A GRUPOS VULNERABLES DEL MUNICIPIO DE ROSAMORADA	ATENCIÓN A LA POBLACIÓN MARGINADA, BRINDANDO SERVICIOS DE ASISTENCIA SOCIAL, COMPRENDIDOS EN LOS PROGRAMAS; PROCURANDO EL BIENESTAR Y EL DESARROLLO DE LA COMUNIDAD, PARA CREAR MEJORES CONDICIONES DE VIDA A LAS FAMILIAS DEL MUNICIPIO.	ASISTENCIA SOCIAL ALIMENTARIA EN LOS PRIMEROS 1000 DIAS DE VIDA	EFICACIA	APOYO ALIMENTARIO INOCUOS Y NUTRITIVOS A MUJERES EMBARAZADAS Y MENORES LACTANTES	(X)(100)/(816)	816	816	0%	0.00%	Ascendente	PROGRAMAS ALIMENTARIOS
ATENCIÓN A GRUPOS VULNERABLES DEL MUNICIPIO DE ROSAMORADA	MARGINADA, BRINDANDO SERVICIOS DE ASISTENCIA SOCIAL, COMPRENDIDOS EN LOS PROGRAMAS; PROCURANDO EL BIENESTAR Y EL DESARROLLO DE LA COMUNIDAD, PARA CREAR MEJORES CONDICIONES DE VIDA A LAS FAMILIAS DEL MUNICIPIO.	CAPACITACION DE ORIENTACION ALIMENTARIA A COMITES DE DESAYUNOS ESCOLARES	EFICACIA	MEJORAMIENTO EN LA SEGURIDAD ALIMENTARIA DE LA POBLACION ESCOLAR	(X)(100)/(2)	2	2	0	0.00%	Ascendente	PROGRAMAS ALIMENTARIOS
ATENCIÓN A GRUPOS VULNERABLES DEL MUNICIPIO DE ROSAMORADA	ATENCIÓN A LA POBLACIÓN MARGINADA, BRINDANDO SERVICIOS DE ASISTENCIA SOCIAL, COMPRENDIDOS EN LOS PROGRAMAS; PROCURANDO EL BIENESTAR Y EL DESARROLLO DE LA COMUNIDAD, PARA CREAR MEJORES CONDICIONES DE VIDA A LAS FAMILIAS DEL MUNICIPIO.	CAPACITACION DE ORIENTACION ALIMENTARIA A BENEFICIARIOS Y TUTORIOS DE ASISTENCIA SOCIAL ALIMENTARIA A PERSONAS DE ATENCIÓN PRIORITARIA	EFICACIA	FOMENTAR LA INTEGRACION DE UNA ALIMENTACION CORRECTA EN LOS BENEFICIARIOS	(X)(100)/(2)	2	2	0%	0.00%	Ascendente	PROGRAMAS ALIMENTARIOS
ATENCIÓN A GRUPOS VULNERABLES DEL MUNICIPIO DE ROSAMORADA	ATENCIÓN A LA POBLACIÓN MARGINADA, BRINDANDO SERVICIOS DE ASISTENCIA SOCIAL, COMPRENDIDOS EN LOS PROGRAMAS; PROCURANDO EL BIENESTAR Y EL DESARROLLO DE LA COMUNIDAD, PARA CREAR MEJORES CONDICIONES DE VIDA A LAS FAMILIAS DEL MUNICIPIO.	CAPACITACION DE ORIENTACION ALIMENTARIA A BENEFICIARIOS Y TUTORIOS DE ASISTENCIA SOCIAL ALIMENTARIA EN LOS PRIMEROS 1000 DIAS DE VIDA	EFICACIA	FOMENTAR LA INTEGRACION CORRECTA EN LOS BENEFICIARIOS Y MENORES LACTANTES	(X)(100)/(2)	2	2	0	0.00%	Ascendente	PROGRAMAS ALIMENTARIOS
ATENCIÓN A GRUPOS VULNERABLES DEL MUNICIPIO DE ROSAMORADA	ATENCIÓN A LA POBLACIÓN MARGINADA, BRINDANDO SERVICIOS DE ASISTENCIA SOCIAL, COMPRENDIDOS EN LOS PROGRAMAS; PROCURANDO EL BIENESTAR Y EL DESARROLLO DE LA COMUNIDAD, PARA CREAR MEJORES CONDICIONES DE VIDA A LAS FAMILIAS DEL MUNICIPIO.	COMMEMORACION DEL DIA MUNDIAL DE ALIMENTACION	EFICACIA	ES UNA OPORTUNIDAD PARA DEMOSTRAR NUESTRO COMPROMISO CON EL OBJETIVO DE MOSTRAR LA GASTRONOMIA DEL MUNICIPIO	(X)(100)/(1)	1	1	0%	0.00%	Ascendente	PROGRAMAS ALIMENTARIOS
ATENCIÓN A GRUPOS VULNERABLES DEL MUNICIPIO DE ROSAMORADA	ATENCIÓN A LA POBLACIÓN MARGINADA, BRINDANDO SERVICIOS DE ASISTENCIA SOCIAL, COMPRENDIDOS EN LOS PROGRAMAS; PROCURANDO EL BIENESTAR Y EL DESARROLLO DE LA COMUNIDAD, PARA CREAR MEJORES CONDICIONES DE VIDA A LAS FAMILIAS DEL MUNICIPIO.	PLATILLOS PREPARADOS	EFICACIA Y ECONOMIA	ES UNA MANERA DE BRINDAR APOYO DE ALIMENTACION DE MANERA GRATUITA A LAS PERSONAS QUE TIENEN FAMILIARES INTERNADOS EN EL HOSPITAL GENERAL Y NO TIENEN RECURSOS PARA ADQUIRIRLO	(X)(100)/(1500)	1500	1500	0%	0.00%	Ascendente	PROGRAMAS ALIMENTARIOS
ATENCIÓN A GRUPOS VULNERABLES DEL MUNICIPIO DE ROSAMORADA	ATENCIÓN A LA POBLACIÓN MARGINADA, BRINDANDO SERVICIOS DE ASISTENCIA SOCIAL, COMPRENDIDOS EN LOS PROGRAMAS; PROCURANDO EL BIENESTAR Y EL DESARROLLO DE LA COMUNIDAD, PARA CREAR MEJORES CONDICIONES DE VIDA A LAS FAMILIAS DEL MUNICIPIO.	ASESORIAS A PLANTELES EDUCATIVOS Y BENEFICIARIOS CON DESAYUNOS ESCOLARES	EFICACIA	ES UNA MANERA DE BRINDAR ASESORIA A LOS COMITES DEL PROGRAMA DESAYUNOS ESCOLARES PARA EL BUEN MANEJO DEL PROGRAMA	(X)(100)/(52)	52	52	0%	0.00%	Ascendente	PROGRAMAS ALIMENTARIOS

ATENCIÓN A GRUPOS VULNERABLES DEL MUNICIPIO DE ROSAMORADA	ATENCIÓN A LA POBLACIÓN MARGINADA, BRINDANDO SERVICIOS DE ASISTENCIA SOCIAL, COMPRENDIDOS EN LOS PROGRAMAS; PROCURANDO EL BIENESTAR Y EL DESARROLLO DE LA COMUNIDAD, PARA CREAR MEJORES CONDICIONES DE VIDA A LAS FAMILIAS DEL MUNICIPIO.	PLATOS Y VASOS ENTREGADAS	EFICACIA Y ECONOMIA	ES UNAS MANERA DE BRINDAR APOYO A LAS ESCUELAS BENEFICIARIAS CON EL PROGRAMA DE ALIMENTACION ESCOLAR Y DARLES A LOS NIÑOS, TAMBIEN ASI APOYANDO A LOS PADRES DE FAMILIA Y ESCUELA	(X)(100)/(500)	500	50000%	0%	0.00%	Ascendente	PROGRAMAS ALIMENTARIOS
ATENCIÓN A GRUPOS VULNERABLES DEL MUNICIPIO DE ROSAMORADA	ATENCIÓN A LA POBLACIÓN MARGINADA, BRINDANDO SERVICIOS DE ASISTENCIA SOCIAL, COMPRENDIDOS EN LOS PROGRAMAS; PROCURANDO EL BIENESTAR Y EL DESARROLLO DE LA COMUNIDAD, PARA CREAR MEJORES CONDICIONES DE VIDA A LAS FAMILIAS DEL MUNICIPIO.	ASESORIAS A GRUPOS DE DESARROLLO DEL SUB-PROGRAMA SALUD Y BIENESTAR COMUNITARIO	EFICACIA Y ECONOMIA	OTORGAR A LAS COMUNIDADES MARGINALES HERRAMIENTAS Y CONOCIMIENTOS PARA ELABORAR PRODUCTOS Y CONTINUAR A MEJORAR SU CONDICION DE VIDA	(X)(100)/(48)	48	48	0%	0.00%	Ascendente	PROGRAMAS ALIMENTARIOS
ATENCIÓN A GRUPOS VULNERABLES DEL MUNICIPIO DE ROSAMORADA	ATENCIÓN A LA POBLACIÓN MARGINADA, BRINDANDO SERVICIOS DE ASISTENCIA SOCIAL, COMPRENDIDOS EN LOS PROGRAMAS; PROCURANDO EL BIENESTAR Y EL DESARROLLO DE LA COMUNIDAD, PARA CREAR MEJORES CONDICIONES DE VIDA A LAS FAMILIAS DEL MUNICIPIO.	CLAUSURAS REALIZADAS	EFICACIA	IMPULSAR EL EMPRENDIMIENTO DE HOMBRES Y MUJERES DEL MUNICIPIO DE ROSAMORADA RECONOCIENDO SU CAPACIDAD	(X)(100)/(3)	0	3	0%	0.00%	Ascendente	PROGRAMAS ALIMENTARIOS
ATENCIÓN A GRUPOS VULNERABLES DEL MUNICIPIO DE ROSAMORADA	ATENCIÓN A LA POBLACIÓN MARGINADA, BRINDANDO SERVICIOS DE ASISTENCIA SOCIAL, COMPRENDIDOS EN LOS PROGRAMAS; PROCURANDO EL BIENESTAR Y EL DESARROLLO DE LA COMUNIDAD, PARA CREAR MEJORES CONDICIONES DE VIDA A LAS FAMILIAS DEL MUNICIPIO.	CURSOS CASA DE LA MUJER	EFICACIA	EQUIPAR CON HERRAMIENTA INDICADA E INSURGIR CADA LOCALIDAD PARA LLEVAR A CABO LOS CURSOS DE CAPACITACIÓN	(X)(100)/(50)	0	50	0%	0.00%	Ascendente	PROGRAMAS ALIMENTARIOS
ATENCIÓN A GRUPOS VULNERABLES DEL MUNICIPIO DE ROSAMORADA	ATENCIÓN A LA POBLACIÓN MARGINADA, BRINDANDO SERVICIOS DE ASISTENCIA SOCIAL, COMPRENDIDOS EN LOS PROGRAMAS; PROCURANDO EL BIENESTAR Y EL DESARROLLO DE LA COMUNIDAD, PARA CREAR MEJORES CONDICIONES DE VIDA A LAS FAMILIAS DEL MUNICIPIO.	ASESORIAS JURIDICAS A LA POBLACION EN GENERAL REALIZADAS	EFICACIA	BRINDAR EL ACOMPAÑAMIENTO JURIDICO HASTA DONDE LO REQUIERA EL SOLICITANTE, IMPLEMENTAR ESTRATEGIAS PARA LA RAPIDA SOLUCION DE CONFLICTOS.	(X)(100)/(30)	30	50	0%	64.00%	Ascendente	PPNNA
ATENCIÓN A GRUPOS VULNERABLES DEL MUNICIPIO DE ROSAMORADA	ATENCIÓN A LA POBLACIÓN MARGINADA, BRINDANDO SERVICIOS DE ASISTENCIA SOCIAL, COMPRENDIDOS EN LOS PROGRAMAS; PROCURANDO EL BIENESTAR Y EL DESARROLLO DE LA COMUNIDAD, PARA CREAR MEJORES CONDICIONES DE VIDA A LAS FAMILIAS DEL MUNICIPIO.	PORCENTAJE DE ASESORIAS JURIDICAS DE NIÑOS Y ADOLESCENTES REALIZADAS	EFICACIA	FUNGIR COMO CONCILIADOR Y MEDIADOR EN CASOS DE CONFLICTO FAMILIAR, CUANDO LOS DERECHOS DE NIÑAS, NIÑOS Y ADOLESCENTES HAYAN SIDO RESTRINGIDOS O VULNERADOS, CONFORME A LAS DISPOSICIONES APLICABLES.	(X)(100)/(485)	485	485	0%	17.00%	Ascendente	PPNNA
ATENCIÓN A GRUPOS VULNERABLES DEL MUNICIPIO DE ROSAMORADA	ATENCIÓN A LA POBLACIÓN MARGINADA, BRINDANDO SERVICIOS DE ASISTENCIA SOCIAL, COMPRENDIDOS EN LOS PROGRAMAS; PROCURANDO EL BIENESTAR Y EL DESARROLLO DE LA COMUNIDAD, PARA CREAR MEJORES CONDICIONES DE VIDA A LAS FAMILIAS DEL MUNICIPIO.	PORCENTAJE DE ASISTENCIA JURIDICA A NIÑAS, NIÑOS Y ADOLESCENTES REALIZADAS	EFICACIA	PRESTAR ASESORIA Y REPRESENTACIÓN EN SUPLENENCIA A NIÑOS Y ADOLESCENTES INVOLUCRADOS EN PROCEDIMIENTOS JUDICIALES ADMINISTRATIVOS APLICANDO LAS MEDIDAS RECOMENDADAS PARA SU RESOLUCION ADECUADA	(X)(100)/(105)	105	110	4%	100.00%	Ascendente	PPNNA
ATENCIÓN A GRUPOS VULNERABLES DEL MUNICIPIO DE ROSAMORADA	ATENCIÓN A LA POBLACIÓN MARGINADA, BRINDANDO SERVICIOS DE ASISTENCIA SOCIAL, COMPRENDIDOS EN LOS PROGRAMAS; PROCURANDO EL BIENESTAR Y EL DESARROLLO DE LA COMUNIDAD, PARA CREAR MEJORES CONDICIONES DE VIDA A LAS FAMILIAS DEL MUNICIPIO.	PORCENTAJE DE ACOMPAÑAMIENTO PSICOLOGICO Y DE TRABAJO SOCIAL A NIÑAS, NIÑOS Y ADOLESCENTES QUE ESTAN INVOLUCRADOS EN PROBLEMAS FAMILIARES O PROCESOS JURIDICOS	EFICACIA	GESTIONAR EL ACOMPAÑAMIENTO PSICOLOGICO Y DE TRABAJO SOCIAL A NIÑAS, NIÑOS Y ADOLESCENTES QUE ESTAN INVOLUCRADOS EN PROBLEMAS FAMILIARES O PROCESOS JURIDICOS	(X)(100)/(85)	85	85	0	28.00%	Ascendente	PPNNA

ATENCIÓN A GRUPOS VULNERABLES DEL MUNICIPIO DE ROSAMORADA	ATENCIÓN A LA POBLACIÓN MARGINADA, BRINDANDO SERVICIOS DE ASISTENCIA SOCIAL, COMPRENDIDOS EN LOS PROGRAMAS; PROCURANDO EL BIENESTAR Y EL DESARROLLO DE LA COMUNIDAD, PARA CREAR MEJORES CONDICIONES DE VIDA A LAS FAMILIAS DEL MUNICIPIO.	ESTUDIO SOCIOECONÓMICO	CALIDAD	NUMERO DE ESTUDIOS SOCIOECONÓMICOS APLICADOS	(X)100/(650)	PORCENTAJE	TRIMESTRAL	450	550	0%	0%	36.00%	Ascendente	TRABAJO SOCIAL
ATENCIÓN A GRUPOS VULNERABLES DEL MUNICIPIO DE ROSAMORADA	ATENCIÓN A LA POBLACIÓN MARGINADA, BRINDANDO SERVICIOS DE ASISTENCIA SOCIAL, COMPRENDIDOS EN LOS PROGRAMAS; PROCURANDO EL BIENESTAR Y EL DESARROLLO DE LA COMUNIDAD, PARA CREAR MEJORES CONDICIONES DE VIDA A LAS FAMILIAS DEL MUNICIPIO.	INVESTIGACION DE CAMPO	CALIDAD	NUMERO DE INVESTIGACION DE CAMPO REALIZADAS	(X)100/(155)	PORCENTAJE	TRIMESTRAL	150	155	0%	0%	32.00%	Ascendente	TRABAJO SOCIAL
ATENCIÓN A GRUPOS VULNERABLES DEL MUNICIPIO DE ROSAMORADA	ATENCIÓN A LA POBLACIÓN MARGINADA, BRINDANDO SERVICIOS DE ASISTENCIA SOCIAL, COMPRENDIDOS EN LOS PROGRAMAS; PROCURANDO EL BIENESTAR Y EL DESARROLLO DE LA COMUNIDAD, PARA CREAR MEJORES CONDICIONES DE VIDA A LAS FAMILIAS DEL MUNICIPIO.	CANALIZACION DE BENEFICIARIOS CON BASE EN SUS NECESIDADES	CALIDAD	NUMERO DE CANALIZACIONES REALIZADAS	(X)100/(14)	PORCENTAJE	TRIMESTRAL	13	14	0	0	71.00%	Ascendente	TRABAJO SOCIAL
ATENCIÓN A GRUPOS VULNERABLES DEL MUNICIPIO DE ROSAMORADA	ATENCIÓN A LA POBLACIÓN MARGINADA, BRINDANDO SERVICIOS DE ASISTENCIA SOCIAL, COMPRENDIDOS EN LOS PROGRAMAS; PROCURANDO EL BIENESTAR Y EL DESARROLLO DE LA COMUNIDAD, PARA CREAR MEJORES CONDICIONES DE VIDA A LAS FAMILIAS DEL MUNICIPIO.	GESTION PARA LA NIÑEZ DEL MUNICIPIO DE ROSAMORADA	CALIDAD	NUMERO DE GESTIONES REALIZADAS	(X)100/(2)	PORCENTAJE	SEMESTRAL	2	2	0%	0%	0.00%	Ascendente	TRABAJO SOCIAL
ATENCIÓN A GRUPOS VULNERABLES DEL MUNICIPIO DE ROSAMORADA	ATENCIÓN A LA POBLACIÓN MARGINADA, BRINDANDO SERVICIOS DE ASISTENCIA SOCIAL, COMPRENDIDOS EN LOS PROGRAMAS; PROCURANDO EL BIENESTAR Y EL DESARROLLO DE LA COMUNIDAD, PARA CREAR MEJORES CONDICIONES DE VIDA A LAS FAMILIAS DEL MUNICIPIO.	BENEFICIARIOS CON LA CELEBRACION DE KERMES	CALIDAD	NUMERO DE EVENTOS REALIZADOS CON LA CELEBRACION DE LA KERMES	(X)100/(1)	PORCENTAJE	ANUAL	1	1	0%	0%	0.03%	Ascendente	TRABAJO SOCIAL
ATENCIÓN A GRUPOS VULNERABLES DEL MUNICIPIO DE ROSAMORADA	ATENCIÓN A LA POBLACIÓN MARGINADA, BRINDANDO SERVICIOS DE ASISTENCIA SOCIAL, COMPRENDIDOS EN LOS PROGRAMAS; PROCURANDO EL BIENESTAR Y EL DESARROLLO DE LA COMUNIDAD, PARA CREAR MEJORES CONDICIONES DE VIDA A LAS FAMILIAS DEL MUNICIPIO.	CUBRIR NECESIDADES ECONOMICAS, MEDICAS O EN ESPECIE	CALIDAD	NUMERO DE DONATIVOS GESTIONADOS Y ENTREGADOS	(X)100/(150)	PORCENTAJE	TRIMESTRAL	145	150	0%	0%	20.00%	Ascendente	TRABAJO SOCIAL
ATENCIÓN A GRUPOS VULNERABLES DEL MUNICIPIO DE ROSAMORADA	ATENCIÓN A LA POBLACIÓN MARGINADA, BRINDANDO SERVICIOS DE ASISTENCIA SOCIAL, COMPRENDIDOS EN LOS PROGRAMAS; PROCURANDO EL BIENESTAR Y EL DESARROLLO DE LA COMUNIDAD, PARA CREAR MEJORES CONDICIONES DE VIDA A LAS FAMILIAS DEL MUNICIPIO.	APOYO DE BASTONES A PERSONAS	EFICACIA	NUMERO TOTAL DE APOYO DE BASTONES A PERSONAS DISCAPACITADAS	(X)100/(80)	PORCENTAJE	TRIMESTRAL	80	80	0%	0%	2.50%	Ascendente	DISCAPACIDAD
ATENCIÓN A GRUPOS VULNERABLES DEL MUNICIPIO DE ROSAMORADA	ATENCIÓN A LA POBLACIÓN MARGINADA, BRINDANDO SERVICIOS DE ASISTENCIA SOCIAL, COMPRENDIDOS EN LOS PROGRAMAS; PROCURANDO EL BIENESTAR Y EL DESARROLLO DE LA COMUNIDAD, PARA CREAR MEJORES CONDICIONES DE VIDA A LAS FAMILIAS DEL MUNICIPIO.	APOYO DE MULETAS A PERSONAS	EFICACIA	NUMERO TOTAL DE APOYO DE MULETAS A PERSONAS DISCAPACITADAS	(X)100/(50)	PORCENTAJE	TRIMESTRAL	50	50	0%	0%	2.00%	Ascendente	DISCAPACIDAD
ATENCIÓN A GRUPOS VULNERABLES DEL MUNICIPIO DE ROSAMORADA	ATENCIÓN A LA POBLACIÓN MARGINADA, BRINDANDO SERVICIOS DE ASISTENCIA SOCIAL, COMPRENDIDOS EN LOS PROGRAMAS; PROCURANDO EL BIENESTAR Y EL DESARROLLO DE LA COMUNIDAD, PARA CREAR MEJORES CONDICIONES DE VIDA A LAS FAMILIAS DEL MUNICIPIO.	APOYO DE SILLAS DE RUEDA A PERSONAS	EFICACIA	NUMERO TOTAL DE SILLAS DE RUEDA A PERSONAS DISCAPACITADAS	(X)100/(80)	PORCENTAJE	TRIMESTRAL	80	80	0	0	7.50%	Ascendente	DISCAPACIDAD

ATENCIÓN A GRUPOS VULNERABLES DEL MUNICIPIO DE ROSAMORADA	ATENCIÓN A LA POBLACIÓN MARGINADA, BRINDANDO SERVICIOS DE ASISTENCIA SOCIAL, COMPRENDIDOS EN LOS PROGRAMAS; PROCURANDO EL BIENESTAR Y EL DESARROLLO DE LA COMUNIDAD, PARA CREAR MEJORES CONDICIONES DE VIDA A LAS FAMILIAS DEL MUNICIPIO.	APOYOS DE ANDADERAS A PERSONAS	EFICACIA	NUMERO TOTAL DE APOYO DE ANDADERAS A PERSONAS DISCAPACITADAS	(X)100/(80)	PORCENTAJE	TRIMESTRAL	80	80	0	3.80%	Ascendente	DISCAPACIDAD
ATENCIÓN A GRUPOS VULNERABLES DEL MUNICIPIO DE ROSAMORADA	MARGINADA, BRINDANDO SERVICIOS DE ASISTENCIA SOCIAL, COMPRENDIDOS EN LOS PROGRAMAS; PROCURANDO EL BIENESTAR Y EL DESARROLLO DE LA COMUNIDAD, PARA CREAR MEJORES CONDICIONES DE VIDA A LAS FAMILIAS DEL MUNICIPIO.	TRASLADO DE PERSONAS	EFICACIA	NUMERO TOTAL DE APOYO DE TRASLADO DE PERSONAS	(X)100/(140)	PORCENTAJE	TRIMESTRAL	140	140	0%	8.60%	Ascendente	DISCAPACIDAD
ATENCIÓN A GRUPOS VULNERABLES DEL MUNICIPIO DE ROSAMORADA	ATENCIÓN A LA POBLACIÓN MARGINADA, BRINDANDO SERVICIOS DE ASISTENCIA SOCIAL, COMPRENDIDOS EN LOS PROGRAMAS; PROCURANDO EL BIENESTAR Y EL DESARROLLO DE LA COMUNIDAD, PARA CREAR MEJORES CONDICIONES DE VIDA A LAS FAMILIAS DEL MUNICIPIO.	TALLER DE INCLUSION EDUCATIVA	EFICACIA	NUMERO TOTAL DE TALLERES DE INCLUSION EDUCATIVA	(X)100/(11)	PORCENTAJE	TRIMESTRAL	11	11	0	33.33%	Ascendente	DISCAPACIDAD
ATENCIÓN A GRUPOS VULNERABLES DEL MUNICIPIO DE ROSAMORADA	ATENCIÓN A LA POBLACIÓN MARGINADA, BRINDANDO SERVICIOS DE ASISTENCIA SOCIAL, COMPRENDIDOS EN LOS PROGRAMAS; PROCURANDO EL BIENESTAR Y EL DESARROLLO DE LA COMUNIDAD, PARA CREAR MEJORES CONDICIONES DE VIDA A LAS FAMILIAS DEL MUNICIPIO.	CONMEMORACIÓN DEL DIA DEL DISCAPACITADO; DIA DEL SINDROME DE DOWN; Y DIA DEL AUTISMO	EFICACIA	NUMERO TOTAL DE FESTIVOS DEL DIA DEL DISCAPACITADO	(X)100/(3)	PORCENTAJE	ANUAL	3	3	0%	33.33%	Ascendente	DISCAPACIDAD
ATENCIÓN A GRUPOS VULNERABLES DEL MUNICIPIO DE ROSAMORADA	ATENCIÓN A LA POBLACIÓN MARGINADA, BRINDANDO SERVICIOS DE ASISTENCIA SOCIAL, COMPRENDIDOS EN LOS PROGRAMAS; PROCURANDO EL BIENESTAR Y EL DESARROLLO DE LA COMUNIDAD, PARA CREAR MEJORES CONDICIONES DE VIDA A LAS FAMILIAS DEL MUNICIPIO.	APOYO A PROGRAMAS SOCIALES	EFICACIA	NUMERO TOTAL DE PERSONAS BENEFICIARIAS	(X)100/(70)	PORCENTAJE	TRIMESTRAL	70	70	0%	24.28%	Ascendente	DISCAPACIDAD
ATENCIÓN A GRUPOS VULNERABLES DEL MUNICIPIO DE ROSAMORADA	ATENCIÓN A LA POBLACIÓN MARGINADA, BRINDANDO SERVICIOS DE ASISTENCIA SOCIAL, COMPRENDIDOS EN LOS PROGRAMAS; PROCURANDO EL BIENESTAR Y EL DESARROLLO DE LA COMUNIDAD, PARA CREAR MEJORES CONDICIONES DE VIDA A LAS FAMILIAS DEL MUNICIPIO.	ENTREGA DE CREDENCIALES DE DISCAPACIDAD	EFICACIA	NUMERO TOTAL DE CREDENCIALES OTORGADAS	(X)100/(40)	PORCENTAJE	TRIMESTRAL	40	40	0	7.50%	Ascendente	DISCAPACIDAD
ATENCIÓN A GRUPOS VULNERABLES DEL MUNICIPIO DE ROSAMORADA	ATENCIÓN A LA POBLACIÓN MARGINADA, BRINDANDO SERVICIOS DE ASISTENCIA SOCIAL, COMPRENDIDOS EN LOS PROGRAMAS; PROCURANDO EL BIENESTAR Y EL DESARROLLO DE LA COMUNIDAD, PARA CREAR MEJORES CONDICIONES DE VIDA A LAS FAMILIAS DEL MUNICIPIO.	VISITAS EN LAS LOCALIDADES PARA INTEGRAR LA POBLACIÓN DE PERSONAS CON DISCAPACIDAD	EFICACIA	NUMERO TOTAL DE VISITAS REALIZAS	(X)100/(12)	PORCENTAJE	TRIMESTRAL	12	12	0%	0.00%	Ascendente	DISCAPACIDAD
ATENCIÓN A GRUPOS VULNERABLES DEL MUNICIPIO DE ROSAMORADA	ATENCIÓN A LA POBLACIÓN MARGINADA, BRINDANDO SERVICIOS DE ASISTENCIA SOCIAL, COMPRENDIDOS EN LOS PROGRAMAS; PROCURANDO EL BIENESTAR Y EL DESARROLLO DE LA COMUNIDAD, PARA CREAR MEJORES CONDICIONES DE VIDA A LAS FAMILIAS DEL MUNICIPIO.	VISITA A CLUBES	EFICACIA	NUMERO DE VISITAS A CLUBES	(X)100/(600)	PROCENTAJE	MENSUAL	20	20	6%	100.00%	Ascendente	INAPAM
ATENCIÓN A GRUPOS VULNERABLES DEL MUNICIPIO DE ROSAMORADA	ATENCIÓN A LA POBLACIÓN MARGINADA, BRINDANDO SERVICIOS DE ASISTENCIA SOCIAL, COMPRENDIDOS EN LOS PROGRAMAS; PROCURANDO EL BIENESTAR Y EL DESARROLLO DE LA COMUNIDAD, PARA CREAR MEJORES CONDICIONES DE VIDA A LAS FAMILIAS DEL MUNICIPIO.	EVENTO DEL DIA DEL ABUELO	EFICACIA	NUMERO TOTAL DE FESTIVOS DEL DIA DEL ABUELO EN EL MUNICIPIO	(X)100/(1)	PROCENTAJE	ANUAL	3	3	0	0.00%	Ascendente	INAPAM

ATENCIÓN A GRUPOS VULNERABLES DEL MUNICIPIO DE ROSAMORADA	1. ATENDER A LA POBLACIÓN MARGINADA, BRINDANDO SERVICIOS DE ASISTENCIA SOCIAL, COMPRENDIDOS EN LOS PROGRAMAS; PROCURANDO EL BIENESTAR Y EL DESARROLLO DE LA COMUNIDAD, PARA CREAR MEJORES CONDICIONES DE VIDA A LAS FAMILIAS DEL MUNICIPIO.	ENTREGA DE INFORME	EFICACIA	NUMERO TOTAL DE REUNIONES EN LAS INSTALACIONES DE INAPAM	(X)(100)/(12)	PROCENTAJE	MENSUAL	12	12	0%	100.00%	Ascendente	INAPAM
ATENCIÓN A GRUPOS VULNERABLES DEL MUNICIPIO DE ROSAMORADA	ATENDER A LA POBLACIÓN MARGINADA, BRINDANDO SERVICIOS DE ASISTENCIA SOCIAL, COMPRENDIDOS EN LOS PROGRAMAS; PROCURANDO EL BIENESTAR Y EL DESARROLLO DE LA COMUNIDAD, PARA CREAR MEJORES CONDICIONES DE VIDA A LAS FAMILIAS DEL MUNICIPIO.	ENTREGA DE DESPENSA	EFICACIA	NUMERO TOTAL DE DESPENSAS A ADULTOS MAYORES	(X)(100)/(100)	PROCENTAJE	MENSUAL	216	216	0%	3.75%	Ascendente	INAPAM
ATENCIÓN A GRUPOS VULNERABLES DEL MUNICIPIO DE ROSAMORADA	ATENDER A LA POBLACIÓN MARGINADA, BRINDANDO SERVICIOS DE ASISTENCIA SOCIAL, COMPRENDIDOS EN LOS PROGRAMAS; PROCURANDO EL BIENESTAR Y EL DESARROLLO DE LA COMUNIDAD, PARA CREAR MEJORES CONDICIONES DE VIDA A LAS FAMILIAS DEL MUNICIPIO.	TALLERES DE MANUALIDADES	EFICACIA	NUMERO TOTAL DE TALLERES DE MANUALIDADES A ADULTOS MAYORES	(X)(100)/(12)	PROCENTAJE	MENSUAL	20	20	0%	0.00%	Ascendente	INAPAM
ATENCIÓN A GRUPOS VULNERABLES DEL MUNICIPIO DE ROSAMORADA	MARGINADA, BRINDANDO SERVICIOS DE ASISTENCIA SOCIAL, COMPRENDIDOS EN LOS PROGRAMAS; PROCURANDO EL BIENESTAR Y EL DESARROLLO DE LA COMUNIDAD, PARA CREAR MEJORES CONDICIONES DE VIDA A LAS FAMILIAS DEL MUNICIPIO.	JUGANDO CON EL ABUELO	EFICACIA	NUMERO TOTAL DE TARDDES CON LOS ADULTOS MAYORES	(X)(100)/(12)	PROCENTAJE	MENSUAL	18	18	0%	16.67%	Ascendente	INAPAM
ATENCIÓN A GRUPOS VULNERABLES DEL MUNICIPIO DE ROSAMORADA	ATENDER A LA POBLACIÓN MARGINADA, BRINDANDO SERVICIOS DE ASISTENCIA SOCIAL, COMPRENDIDOS EN LOS PROGRAMAS; PROCURANDO EL BIENESTAR Y EL DESARROLLO DE LA COMUNIDAD, PARA CREAR MEJORES CONDICIONES DE VIDA A LAS FAMILIAS DEL MUNICIPIO.	CAMBIO DE COMITÉ	EFICACIA	NUMERO DE CAMBIOS DE COMITÉ	(X)(100)/(12)	PROCENTAJE	MENSUAL	25	25	0	10.00%	Ascendente	INAPAM
ATENCIÓN A GRUPOS VULNERABLES DEL MUNICIPIO DE ROSAMORADA	ATENDER A LA POBLACIÓN MARGINADA, BRINDANDO SERVICIOS DE ASISTENCIA SOCIAL, COMPRENDIDOS EN LOS PROGRAMAS; PROCURANDO EL BIENESTAR Y EL DESARROLLO DE LA COMUNIDAD, PARA CREAR MEJORES CONDICIONES DE VIDA A LAS FAMILIAS DEL MUNICIPIO.	EVENTOS ANUALES REALIZADOS EN EL PROGRAMA BUENA CONDUCTA	EFICACIA	DE TODAS LAS ACTIVIDADES ANUALES PROGRAMADAS ESTE INDICADOR MEDIRA EL PORCENTAJE DE LOS EVENTOS QUE SE LOGREN REALIZAR EN EL PERIODO CORRESPONDIENTE	(X)100/(11)	PORCENTAJE	MENSUAL	11	11	0	72.00%	Ascendente	PAMAR
ATENCIÓN A GRUPOS VULNERABLES DEL MUNICIPIO DE ROSAMORADA	ATENDER A LA POBLACIÓN MARGINADA, BRINDANDO SERVICIOS DE ASISTENCIA SOCIAL, COMPRENDIDOS EN LOS PROGRAMAS; PROCURANDO EL BIENESTAR Y EL DESARROLLO DE LA COMUNIDAD, PARA CREAR MEJORES CONDICIONES DE VIDA A LAS FAMILIAS DEL MUNICIPIO.	TALLERES EXPOSICIONES Y ACTIVIDADES REFERENTES A DERECHOS DE LA NIÑEZ Y RED DE DIFUSORES.	EFICACIA	DE TODOS LOS EVENTOS ANUALES PROGRAMADOS ESTE INDICADOR MEDIRA EL PORCENTAJE DE LOS TALLERES DE CONDUCTA PARA IMPARTIR TALLERES Y PLATICAS CON EL FIN DE OBTENER UNA CONDUCTA ASERTIVA DONDE SE APRENDA A FORTALECER LAS HABILIDADES Y REDUCIR LA LEVANTO A DESDE LA UNIDAD A CERRAR UNA SANA CONVIVENCIA PARA PREVENIR UNA SITUACION DE RIESGO	(X)100/(12)	PORCENTAJE	MENSUAL	28	15	0	60.00%	Ascendente	PAMAR

ATENCIÓN A GRUPOS VULNERABLES DEL MUNICIPIO DE ROSAMORADA	ATENCIÓN A LA POBLACIÓN MARGINADA, BRINDANDO SERVICIOS DE ASISTENCIA SOCIAL, PROGRAMAS; PROCURANDO EL BIENESTAR Y EL DESARROLLO DE LA COMUNIDAD, PARA CREAR MEJORES CONDICIONES DE VIDA A LAS FAMILIAS DEL MUNICIPIO.	TALLERES, EXPOSICIONES Y ACTIVIDADES REFERENTES A UN BUEN TRATO	EFICACIA	DE TODOS LOS EVENTOS ANUALES PROGRAMADOS ESTE INDICADOR MEDIRA EL PORCENTAJE DE LOS PROBLEMAS DE CONDUCTA PARA IMPARTIR TALLERES Y PLATICAS CON EL FIN DE OBTENER UNA CONDUCTA ASERTIVA DONDE SE APRENDA A FORTALECER LAS HABILIDADES Y REDUCIR LA CONDUCTA NO DESEADA LLEVANDO A CABO UNA SANA CONVIVENCIA PARA PREVENIR UNA SITUACION DE RIESGO	(X)100/(12)	PORCENTAJE	MENSUAL	18	15	0	60.00%	Ascendente	PAMAR
ATENCIÓN A GRUPOS VULNERABLES DEL MUNICIPIO DE ROSAMORADA	ATENCIÓN A LA POBLACIÓN MARGINADA, BRINDANDO SERVICIOS DE ASISTENCIA SOCIAL, PROGRAMAS; PROCURANDO EL BIENESTAR Y EL DESARROLLO DE LA COMUNIDAD, PARA CREAR MEJORES CONDICIONES DE VIDA A LAS FAMILIAS DEL MUNICIPIO.	TALLERES EXPOSICIONES Y ACTIVIDADES REFERENTE A ADICIONES	EFICACIA	DE TODOS LOS EVENTOS ANUALES PROGRAMADOS ESTE INDICADOR MEDIRA EL PORCENTAJE DE LOS TALLERES Y PLATICAS PARA UNA PREVENCIÓN Y ASÍ DIMINUIR EN LAS ESCUELAS Y COMUNICADES EL USO, CONSUMO Y DEPENDENCIA DE SUSTANCIAS ADICTIVAS	(X)100/(12)	PORCENTAJE	MENSUAL	17	15	0	27.00%	Ascendente	PAMAR
ATENCIÓN A GRUPOS VULNERABLES DEL MUNICIPIO DE ROSAMORADA	ATENCIÓN A LA POBLACIÓN MARGINADA, BRINDANDO SERVICIOS DE ASISTENCIA SOCIAL, PROGRAMAS; PROCURANDO EL BIENESTAR Y EL DESARROLLO DE LA COMUNIDAD, PARA CREAR MEJORES CONDICIONES DE VIDA A LAS FAMILIAS DEL MUNICIPIO.	TALLERES EXPOSICIONES SOBRE EL PROGRAMA DE EXPLOTACION SEXUAL INFANTIL Y TRATA DE PERSONAS.	EFICACIA	DE TODOS LOS EVENTOS ANUALES PROGRAMADOS ESTE INDICADOR MEDIRA EL PORCENTAJE DE TALLERES Y PLATICAS IMPLEMENTANDO MEDIDAS DE PRECAUCION PARA FORTALECER LA PREVENCIÓN DE EXPLOTACION Y TRATA DE PERSONAS.	(X)100/(12)	PORCENTAJE	MENSUAL	15	15	0	33.00%	Ascendente	PAMAR
ATENCIÓN A GRUPOS VULNERABLES DEL MUNICIPIO DE ROSAMORADA	ATENCIÓN A LA POBLACIÓN MARGINADA, BRINDANDO SERVICIOS DE ASISTENCIA SOCIAL, PROGRAMAS; PROCURANDO EL BIENESTAR Y EL DESARROLLO DE LA COMUNIDAD, PARA CREAR MEJORES CONDICIONES DE VIDA A LAS FAMILIAS DEL MUNICIPIO.	TALLERES DE PREVENCIÓN DE EMBARAZO ADOLESCENTE POSPARTO	EFICACIA	DE TODOS LOS EVENTOS ANUALES PROGRAMADOS ESTE INDICADOR MEDIRA EL PORCENTAJE DE TALLERES Y PLATICAS MEDIDAS DE PRECAUCION PARA FORTALECER EL CUIDADO DE MENORES BRINDANDO HERRAMIENTAS A PADRES DE FAMILIA Y AUTOCUIDADO DE NNA	(X)100/(12)	PORCENTAJE	MENSUAL	16	15	0	40.00%	Ascendente	PAMAR
ATENCIÓN A GRUPOS VULNERABLES DEL MUNICIPIO DE ROSAMORADA	ATENCIÓN A LA POBLACIÓN MARGINADA, BRINDANDO SERVICIOS DE ASISTENCIA SOCIAL, PROGRAMAS; PROCURANDO EL BIENESTAR Y EL DESARROLLO DE LA COMUNIDAD, PARA CREAR MEJORES CONDICIONES DE VIDA A LAS FAMILIAS DEL MUNICIPIO.	TALLERES DE TRABAJO INFANTIL	EFICACIA	DE TODOS LOS EVENTOS ANUALES PROGRAMADOS ESTE INDICADOR MEDIRA EL PORCENTAJE DE TALLERES Y PLATICAS HACERCA DEL TRABAJO INFANTIL PARA FORTALECER EL CONOCIMIENTO TANTO DE LA SOCIEDAD COMO EN LOS NIÑOS PARA QUE ESTOS SEAN REALMENTE RESPETADOS Y APLICADOS DE MANERA CORRECTA	(X)100/(12)	PORCENTAJE	MENSUAL	16	15	0	40.00%	Ascendente	PAMAR



ATENCIÓN A GRUPOS VULNERABLES DEL MUNICIPIO DE ROSAMORADA	ATENCIÓN A LA POBLACIÓN MARGINADA, BRINDANDO SERVICIOS DE ASISTENCIA SOCIAL, COMPRENDIDOS EN LOS PROGRAMAS; PROCURANDO EL BIENESTAR Y EL DESARROLLO DE LA COMUNIDAD, PARA CREAR MEJORES CONDICIONES DE VIDA A LAS FAMILIAS DEL MUNICIPIO.	TALLERES DE BULLYING (ACOSO ESCOLAR)	EFICACIA	DE TODOS LOS EVENTOS ANUALES PROGRAMADOS ESTE INDICADOR MEDIRA EL PORCENTAJE DE TALLERES Y PLATICAS IMPLEMENTANDO MEDIDAS DE PRECAUCION PARA FORTALECER EL CUIDADO DE MENORES BRINDANDO HERRAMIENTAS A PADRES DE FAMILIA E INSTITUCIONES EDUCATIVAS SOBRE EL RIESGO Y PREVENCIÓN DEL ACOSO ESCOLAR.	(X)100/(12)	PORCENTAJE	MENSUAL	16	15	0	20.00%	Ascendente	PAMAR
ATENCIÓN A GRUPOS VULNERABLES DEL MUNICIPIO DE ROSAMORADA	ATENDER A LA POBLACIÓN MARGINADA, BRINDANDO SERVICIOS DE ASISTENCIA SOCIAL, COMPRENDIDOS EN LOS PROGRAMAS; PROCURANDO EL BIENESTAR Y EL DESARROLLO DE LA COMUNIDAD, PARA CREAR MEJORES CONDICIONES DE VIDA A LAS FAMILIAS DEL MUNICIPIO.	ABUSO SEXUAL INFANTIL	EFICACIA	DE TODOS LOS EVENTOS ANUALES PROGRAMADOS, ESTE INDICADOR MEDIRA EL PORCENTAJE DE TALLERES Y PLATICAS IMPLEMENTANDO MEDIDAS DE PRECAUCION PARA FORTALECER EL CUIDADO A MENORES BRINDANDO HERRAMIENTAS A PADRES DE FAMILIA Y AUTO CUIDADO DE NNA ANTE UN ABUSO SEXUAL.	(X)100/(12)	PORCENTAJE	MENSUAL	16	15	0	27.00%	Ascendente	PAMAR
ATENCIÓN A GRUPOS VULNERABLES DEL MUNICIPIO DE ROSAMORADA	ATENDER A LA POBLACIÓN MARGINADA, BRINDANDO SERVICIOS DE ASISTENCIA SOCIAL, COMPRENDIDOS EN LOS PROGRAMAS; PROCURANDO EL BIENESTAR Y EL DESARROLLO DE LA COMUNIDAD, PARA CREAR MEJORES CONDICIONES DE VIDA A LAS FAMILIAS DEL MUNICIPIO.	DESFILE NAVIDEÑO	EFICACIA	DE TODAS LAS ACTIVIDADES ANUALES PROGRAMADAS ESTE INDICADOR MEDIRA EL PORCENTAJE DE LOS EVENTOS QUE SE LOGREN REALIZAR EN EL PERIODO CORRESPONDIENTE	(X)100/(1)	PORCENTAJE	ANUAL	1	1	0	0.00%	Ascendente	PAMAR
ATENCIÓN A GRUPOS VULNERABLES DEL MUNICIPIO DE ROSAMORADA	ATENDER A LA POBLACIÓN MARGINADA, BRINDANDO SERVICIOS DE ASISTENCIA SOCIAL, COMPRENDIDOS EN LOS PROGRAMAS; PROCURANDO EL BIENESTAR Y EL DESARROLLO DE LA COMUNIDAD, PARA CREAR MEJORES CONDICIONES DE VIDA A LAS FAMILIAS DEL MUNICIPIO.	RALLY DEPORTIVO	EFICACIA	DE TODAS LAS ACTIVIDADES ANUALES PROGRAMADAS ESTE INDICADOR MEDIRA EL PORCENTAJE DE LOS EVENTOS QUE SE LOGREN REALIZAR EN EL PERIODO CORRESPONDIENTE	(X)100/(1)	PORCENTAJE	ANUAL	1	1	0	0	Ascendente	PAMAR
ATENCIÓN A GRUPOS VULNERABLES DEL MUNICIPIO DE ROSAMORADA	ATENDER A LA POBLACIÓN MARGINADA, BRINDANDO SERVICIOS DE ASISTENCIA SOCIAL, COMPRENDIDOS EN LOS PROGRAMAS; PROCURANDO EL BIENESTAR Y EL DESARROLLO DE LA COMUNIDAD, PARA CREAR MEJORES CONDICIONES DE VIDA A LAS FAMILIAS DEL MUNICIPIO.	CAMPAMENTO RECREATIVO	EFICACIA	DE TODAS LAS ACTIVIDADES ANUALES PROGRAMADAS ESTE INDICADOR MEDIRA EL PORCENTAJE DE LOS EVENTOS QUE SE LOGREN REALIZAR EN EL PERIODO CORRESPONDIENTE	(X)100/(1)	PORCENTAJE	ANUAL	1	1	0	0	Ascendente	PAMAR



**NERI SAMAI RAMÍREZ ALVARADO**  
DIRECTORA DEL SMDF DE ROSAMORADA, NAVARIT

**ROSAMORADA**  
POR EL BIEN DE LA FAMILIA  
2021-2024  
**DIF**  
DIRECTORA GENERAL  
DEL DIF MUNICIPAL  
DE ROSAMORADA



**ROSAMORADA**

POR EL BIEN DE LA FAMILIA

**SISTEMA MUNICIPAL PARA EL DESARROLLO  
INTEGRAL DE LA FAMILIA**

---

**ROSAMORADA, NAYARIT**

**SEGUNDO TRIMESTRE  
ABRIL-JUNIO  
2024**

---

**III.  
BALANCES  
PRESUPUESTARIOS DE  
RECURSOS DISPONIBLES EN  
NEGATIVO**

**ASUNTO: El que se indica.**

Rosamorada, Nayarit; a 30 de Junio del 2024.

**C. Marco Antonio Pontanillo Gutierrez.**  
**Tesorero Municipal del H.XLII Ayuntamiento de**  
**Rosamorada, Nayarit**  
**Presente**

**At'n C. Jorge Alberto Rivera Ortiz.**  
**Contralor Municipal del H.XLII Ayuntamiento de**  
**Rosamorada, Nayarit**

Por medio del presente reciba un saludo y al mismo tiempo me permito distraerle de sus ocupaciones para informar que durante el segundo trimestre del ejercicio fiscal 2024, referente a **BALANCES PRESUPUESTARIOS DE RECURSOS DISPONIBLES EN NEGATIVO**, no aplica para el "Sistema Municipal para el Desarrollo Integral de la Familia de Rosamorada, Nayarit", en virtud que no se encuentran balances presupuestarios de recursos disponibles negativos tal y como lo señala la Ley de Disciplina Financiera.

Sin otro particular que tratar, me despido quedando como su atento servidor.

ATENTAMENTE

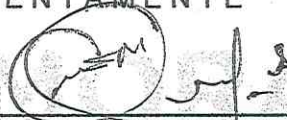

**NERI SAMAI RAMIREZ ALVARADO**  
**DIRECTORA DEL SMDIF DE**  
**ROSAMORADA, NAYARIT**



**ROSAMORADA**  
POR EL BIEN DE LA FAMILIA  
2021-2024  
**DIRECTORA GENERAL**  
**DEL DIF MUNICIPAL**  
**DE ROSAMORADA**



**ROSAMORADA**

POR EL BIEN DE LA FAMILIA

**SISTEMA MUNICIPAL PARA EL DESARROLLO  
INTEGRAL DE LA FAMILIA**

---

**ROSAMORADA, NAYARIT**

**SEGUNDO TRIMESTRE  
ABRIL-JUNIO  
2024**

---

**IV.**

**NÚMERO, NOMBRE Y UBICACIÓN  
DE LAS OBRAS Y ACCIONES  
REALIZADAS, INDICANDO LA  
INVERSIÓN APROBADA, LOS  
RECURSOS EJERCIDOS Y SALDOS  
GENERADOS, ASÍ COMO EL  
AVANCE FÍSICO-FINANCIERO DE  
CADA UNA ELAS**

**ASUNTO: El que se indica.**

Rosamorada, Nayarit; a 30 de Junio del 2024.

**C. Marco Antonio Pontanillo Gutierrez.**  
**Tesorero Municipal del H.XLII Ayuntamiento de**  
**Rosamorada, Nayarit**  
**Presente**

**At`n C. Jorge Alberto Rivera Ortiz.**  
**Contralor Municipal del H.XLII Ayuntamiento de**  
**Rosamorada, Nayarit**

Por medio del presente reciba un saludo y al mismo tiempo me permito distraerle de sus ocupaciones para informar que durante el segundo trimestre del ejercicio fiscal 2024, referente a **CÉDULA DONDE SE INFORME EL NÚMERO, NOMBRE Y UBICACIÓN DE LAS OBRAS Y ACCIONES REALIZADAS, INDICANDO LA INVERSIÓN APROBADA, LOS RECURSOS EJERCIDOS Y SALDOS GENERADOS, ASÍ COMO EL AVANCE FÍSICO-FINANCIERO DE CADA UNA ELLAS**, no aplica para el "Sistema Municipal para el Desarrollo Integral de la Familia de Rosamorada, Nayarit", en virtud que no existe información relativa al número, nombre y ubicación de las obras y acciones realizadas, indicando la inversión aprobada, los recursos ejercidos y saldos generados, así como el avance físico-financiero de cada una de ellas, debido a que SMDIF Rosamorada no refleja actividad relacionada.

Sin otro particular que tratar, me despido quedando como su atento servidor.

ATENTAMENTE



**NERI SAMAI RAMÍREZ ALVARADO**  
**DIRECTORA DEL SMDIF DE**  
**ROSAMORADA, NAYARIT**



**ROSAMORADA**  
POR EL BIEN DE LA FAMILIA  
2021-2024  
**DIF**  
**DIRECTORA GENERAL**  
**DEL DIF MUNICIPAL**  
**DE ROSAMORADA**



**ROSAMORADA**

POR EL BIEN DE LA FAMILIA

**SISTEMA MUNICIPAL PARA EL DESARROLLO  
INTEGRAL DE LA FAMILIA**

---

**ROSAMORADA, NAYARIT**

**SEGUNDO TRIMESTRE  
ABRIL-JUNIO  
2024**

---

**V.**

**CÉDULA DE AUMENTO Y  
CREACIÓN DEL GASTO AL  
PRESUPUESTO DE EGRESOS,  
DONDE SE REVELA LA FUENTE  
DE INGRESOS CON LA QUE SE  
PAGÓ, DISTINGUIENDO EL  
GASTO ETIQUETADO Y NO  
ETIQUETADO.**

**ASUNTO: El que se indica.**

Rosamorada, Nayarit; a 30 de Junio del 2024.

**C. Marco Antonio Pontanillo Gutierrez.**  
**Tesorero Municipal del H.XLII Ayuntamiento de**  
**Rosamorada, Nayarit**  
**Presente**

**At'n C. Jorge Alberto Rivera Ortiz.**  
**Contralor Municipal del H.XLII Ayuntamiento de**  
**Rosamorada, Nayarit**

Por medio del presente reciba un saludo y al mismo tiempo me permito distraerle de sus ocupaciones para informar que durante el segundo trimestre del ejercicio fiscal 2024, referente a **CÉDULA DE AUMENTO Y CREACIÓN DEL GASTO AL PRESUPUESTO DE EGRESOS, DONDE SE REVELA LA FUENTE DE INGRESOS CON LA QUE SE PAGÓ, DISTINGUIENDO EL GASTO ETIQUETADO Y NO ETIQUETADO**, no aplica para el "Sistema Municipal para el Desarrollo Integral de la Familia de Rosamorada, Nayarit", en virtud que en el periodo que se informa no se realiza modificaciones al gasto.

Sin otro particular que tratar, me despido quedando como su atento servidor.

ATENTAMENTE

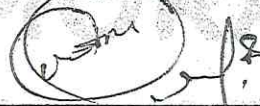

**NERI SAMAÍ RAMÍREZ ALVARADO**  
**DIRECTORA DEL SMDIF DE**  
**ROSAMORADA, NAYARIT**



**ROSAMORADA**  
POR EL BIEN DE LA FAMILIA  
2021-2024  
**DIRECTORA GENERAL**  
**DEL DIF MUNICIPAL**  
**DE ROSAMORADA**



**ROSAMORADA**

**POR EL BIEN DE LA FAMILIA**

**SISTEMA MUNICIPAL PARA EL DESARROLLO  
INTEGRAL DE LA FAMILIA**

---

**ROSAMORADA, NAYARIT**

**SEGUNDO TRIMESTRE  
ABRIL-JUNIO  
2024**

---

**VI.  
INFORMACIÓN DETALLADA DE  
CADA FINANCIAMIENTO U  
OBLIGACIÓN CONTRAIDA POR  
LOS ENTES PÚBLICOS  
INCLUYENDO COMO MÍNIMO, EL  
IMPORTE, TASA, PLAZO,  
COMISIONES Y DEMÁS  
ACCESORIOS PACTADOS.**



**ASUNTO: El que se indica.**

Rosamorada, Nayarit; a 30 de Junio del 2024.

**C. Marco Antonio Pontanillo Gutierrez.**  
**Tesorero Municipal del H.XLII Ayuntamiento de**  
**Rosamorada, Nayarit**  
**Presente**

**At'n C. Jorge Alberto Rivera Ortiz.**  
**Contralor Municipal del H.XLII Ayuntamiento de**  
**Rosamorada, Nayarit**

Por medio del presente reciba un saludo y al mismo tiempo me permito distraerle de sus ocupaciones para informar que durante el segundo trimestre del ejercicio fiscal 2024, referente a **INFORMACIÓN DETALLADA DE CADA FINANCIAMIENTO U OBLIGACIÓN CONTRAIDA POR LOS ENTES PÚBLICOS INCLUYENDO COMO MÍNIMO, EL IMPORTE, TASA, PLAZO, COMISIONES Y DEMÁS ACCESORIOS PACTADOS**, no aplica para el "Sistema Municipal para el Desarrollo Integral de la Familia de Rosamorada, Nayarit", en virtud que no existe información debido a que en el periodo que se informa SMDIF Rosamorada no contrajo financiamiento u obligaciones relacionadas a la cuestión mencionada con anterioridad.

Sin otro particular que tratar, me despido quedando como su atento servidor.

ATENTAMENTE



**NERI SAMAÍ RAMÍREZ ALVARADO**  
**DIRECTORA DEL SMDIF DE**  
**ROSAMORADA, NAYARIT**



**ROSAMORADA**  
POR EL BIEN DE LA FAMILIA  
2021-2024  
**DIF**  
**DIRECTORA GENERAL**  
**DEL DIF MUNICIPAL**  
**DE ROSAMORADA**



**ROSAMORADA**

**POR EL BIEN DE LA FAMILIA**

**SISTEMA MUNICIPAL PARA EL DESARROLLO  
INTEGRAL DE LA FAMILIA**

---

**ROSAMORADA, NAYARIT**

**SEGUNDO TRIMESTRE  
ABRIL-JUNIO  
2024**

---

**VII.**

**INFORMACIÓN ESPECÍFICA DE LAS  
OBLIGACIONES A CORTO PLAZO CONTRAÍDAS  
EN TÉRMINOS DEL CAPÍTULO II TÍTULO  
TERCERO, DE LA LEY DE DISCIPLINA  
FINANCIERA DE LAS ENTIDADES FEDERATIVAS  
Y LOS MUNICIPIOS, QUE INCLUYEN IMPORTE,  
TASAS, PLAZOS, COMISIONES Y COSTOS  
RELACIONADOS, TASA EFECTIVA DE  
LAS OBLIGACIONES CORTO PLAZO QUE HACE  
REFERENCIA AL ARTÍCULO 26 FRACCIÓN IV DE  
LA LEY EN CITA.**

**ASUNTO: El que se indica.**

Rosamorada, Nayarit; a 30 de Junio del 2024.

**C. Marco Antonio Pontanillo Gutierrez.**  
**Tesorero Municipal del H.XLII Ayuntamiento de**  
**Rosamorada, Nayarit**  
**Presente**

**Af'n C. Jorge Alberto Rivera Ortiz.**  
**Contralor Municipal del H.XLII Ayuntamiento de**  
**Rosamorada, Nayarit**

Por medio del presente reciba un saludo y al mismo tiempo me permito distraerle de sus ocupaciones para informar que durante el segundo trimestre del ejercicio fiscal 2024, referente a **INFORMACIÓN ESPECÍFICA DE LAS OBLIGACIONES A CORTO PLAZO CONTRAÍDAS EN TÉRMINOS DEL CAPÍTULO II TÍTULO TERCERO, DE LA LEY DE DISCIPLINA FINANCIERA DE LAS ENTIDADES FEDERATIVAS Y LOS MUNICIPIOS, QUE INCLUYEN IMPORTE, TASAS, PLAZOS, COMISIONES Y COSTOS RELACIONADOS, TASA EFECTIVA DE LAS OBLIGACIONES CORTO PLAZO QUE HACE REFERENCIA AL ARTÍCULO 26 FRACCIÓN IV DE LA LEY EN CITA**, no aplica para el "Sistema Municipal para el Desarrollo Integral de la Familia de Rosamorada, Nayarit", en virtud que no existen obligaciones a corto plazo contraídas en términos del capítulo II título tercero, de la ley de disciplina financiera de las entidades federativas y los municipios, que incluyen importe, tasas, plazos, comisiones y costos relacionados, tasa efectiva de las obligaciones corto plazo que hace referencia al artículo 26 fracción IV de la ley en cita.

Sin otro particular que tratar, me despido quedando como su atento servidor.

ATENTAMENTE



**NERI SAMAI RAMÍREZ ALVARADO**  
**DIRECTORA DEL SMDIF DE**  
**ROSAMORADA, NAYARIT**



**ROSAMORADA**  
POR EL BIEN DE LA FAMILIA  
2021-2024  
**DIF**  
**DIRECTORA GENERAL**  
**DEL DIF MUNICIPAL**  
**DE ROSAMORADA**



**ROSAMORADA**

**POR EL BIEN DE LA FAMILIA**

**SISTEMA MUNICIPAL PARA EL DESARROLLO  
INTEGRAL DE LA FAMILIA**

---

**ROSAMORADA, NAYARIT**

**SEGUNDO TRIMESTRE  
ABRIL-JUNIO  
2024**

---

**VIII.  
INFORMACIÓN RELATIVA  
AL CUMPLIMIENTO DE LOS  
CONVENIOS EN MATERIA  
DE DEUDA ESTATAL  
GARANTIZADA**



**ROSAMORADA**  
POR EL BIEN DE LA FAMILIA

**ASUNTO: El que se indica.**

Rosamorada, Nayarit; a 30 de Junio del 2024.

**C. Marco Antonio Pontanillo Gutierrez.**  
**Tesorero Municipal del H.XLII Ayuntamiento de**  
**Rosamorada, Nayarit**  
**Presente**

**At'n C. Jorge Alberto Rivera Ortiz.**  
**Contralor Municipal del H.XLII Ayuntamiento de**  
**Rosamorada, Nayarit**

Por medio del presente reciba un saludo y al mismo tiempo me permito distraerle de sus ocupaciones para informar que durante el segundo trimestre del ejercicio fiscal 2024, referente a **INFORMACIÓN RELATIVA AL CUMPLIMIENTO DE LOS CONVENIOS EN MATERIA DE DEUDA ESTATAL GARANTIZADA**, no aplica para el "Sistema Municipal para el Desarrollo Integral de la Familia de Rosamorada, Nayarit", en virtud que no hay información que declarar relativa al cumplimiento de los convenios en materia de deuda estatal garantizada.

Sin otro particular que tratar, me despido quedando como su atento servidor.

ATENTAMENTE

**NERI SAMAÍ RAMÍREZ ALVARADO**  
**DIRECTORA DEL SMDIF DE**  
**ROSAMORADA, NAYARIT**

**ROSAMORADA**  
POR EL BIEN DE LA FAMILIA  
2021-2024  
**DIF**  
**DIRECTORA GENERAL**  
**DEL DIF MUNICIPAL**  
**DE ROSAMORADA**



**ROSAMORADA**

POR EL BIEN DE LA FAMILIA

**SISTEMA MUNICIPAL PARA EL DESARROLLO  
INTEGRAL DE LA FAMILIA**

---

**ROSAMORADA, NAYARIT**

**SEGUNDO TRIMESTRE  
ABRIL-JUNIO  
2024**

---

**INFORMACIÓN  
CONTABLE**



# SISTEMA MUNICIPAL PARA EL DESARROLLO INTEGRAL DE LA FAMILIA DE ROSAMORADA NAYARIT

## Estado de Situación Financiera

Al 30/jun./2024

Usu: Supervisor  
Rep: rptEstadoSituacionFinanciera

Fecha y hora de impresión: 30/jun./2024 04:05 p. m.

	2024	2023	PASIVO	2024	2023
<b>ACTIVO</b>			<b>PASIVO CIRCULANTE</b>		
<b>ACTIVO CIRCULANTE</b>	\$137,618.03	\$95,608.75	CUENTAS POR PAGAR A CORTO PLAZO	\$111,953.21	\$125,536.95
EFFECTIVO Y EQUIVALENTES	\$103,742.27	\$61,732.99	DOCUMENTOS POR PAGAR A CORTO PLAZO	\$0.00	\$0.00
DERECHOS A RECIBIR EFECTIVO O EQUIVALENTES	\$33,875.76	\$33,875.76	PORCIÓN A CORTO PLAZO DE LA DEUDA PÚBLICA A L	\$0.00	\$0.00
DERECHOS A RECIBIR BIENES O SERVICIOS	\$0.00	\$0.00	TÍTULOS Y VALORES A CORTO PLAZO	\$0.00	\$0.00
INVENTARIOS	\$0.00	\$0.00	PASIVOS DIFERIDOS A CORTO PLAZO	\$0.00	\$0.00
ALMACENES	\$0.00	\$0.00	FONDOS Y BIENES DE TERCEROS EN GARANTÍA Y/O F	\$0.00	\$0.00
ESTIMACIÓN POR PÉRDIDA O DETERIORO DE ACTIVO	\$0.00	\$0.00	PROVISIONES A CORTO PLAZO	\$0.00	\$0.00
OTROS ACTIVOS CIRCULANTES	\$0.00	\$0.00	OTROS PASIVOS A CORTO PLAZO	\$0.00	\$0.00
<b>Total de Activos Circulantes</b>	<b>\$137,618.03</b>	<b>\$95,608.75</b>	<b>Total de Pasivos Circulantes</b>	<b>\$111,953.21</b>	<b>\$125,536.95</b>
<b>ACTIVO NO CIRCULANTE</b>	<b>\$217,133.42</b>	<b>\$217,133.42</b>	<b>PASIVO NO CIRCULANTE</b>	<b>\$0.00</b>	<b>\$0.00</b>
INVERSIONES FINANCIERAS A LARGO PLAZO	\$0.00	\$0.00	CUENTAS POR PAGAR A LARGO PLAZO	\$0.00	\$0.00
DERECHOS A RECIBIR EFECTIVO O EQUIVALENTES A L	\$0.00	\$0.00	DOCUMENTOS POR PAGAR A LARGO PLAZO	\$0.00	\$0.00
BIENES INMUEBLES, INFRAESTRUCTURA Y CONSTRU	\$0.00	\$0.00	DEUDA PÚBLICA A LARGO PLAZO	\$0.00	\$0.00
BIENES MUEBLES	\$217,133.42	\$217,133.42	PASIVOS DIFERIDOS A LARGO PLAZO	\$0.00	\$0.00
ACTIVOS INTANGIBLES	\$0.00	\$0.00	FONDOS Y BIENES DE TERCEROS EN GARANTÍA Y/O F	\$0.00	\$0.00
DEPRECIACIÓN, DETERIORO Y AMORTIZACIÓN ACUM	\$0.00	\$0.00	PROVISIONES A LARGO PLAZO	\$0.00	\$0.00
ACTIVOS DIFERIDOS	\$0.00	\$0.00	<b>Total de Pasivos No Circulantes</b>	<b>\$0.00</b>	<b>\$0.00</b>
ESTIMACIÓN POR PÉRDIDA O DETERIORO DE ACTIVO	\$0.00	\$0.00	<b>Total del Pasivo</b>	<b>\$111,953.21</b>	<b>\$125,536.95</b>
OTROS ACTIVOS NO CIRCULANTES	\$0.00	\$0.00	<b>HACIENDA PÚBLICA/ PATRIMONIO</b>		
<b>Total de Activos No Circulantes</b>	<b>\$217,133.42</b>	<b>\$217,133.42</b>	<b>HACIENDA PÚBLICA/PATRIMONIO CONTRIBUIDO</b>		
<b>Total del Activo</b>	<b>\$354,751.45</b>	<b>\$312,742.17</b>	APORTACIONES	\$0.00	\$0.00
			DONACIONES DE CAPITAL	\$0.00	\$0.00
			ACTUALIZACIÓN DE LA HACIENDA PÚBLICA/PATRIMON	\$0.00	\$0.00
			<b>HACIENDA PÚBLICA /PATRIMONIO GENERADO</b>	<b>\$242,798.24</b>	<b>\$114,466.10</b>
			RESULTADOS DEL EJERCICIO (AHORRO/ DESAHORRO)	\$128,332.14	\$86,660.35
			RESULTADOS DE EJERCICIOS ANTERIORES	\$114,466.10	\$27,785.75
			REVALÚOS	\$0.00	\$0.00
			RESERVAS	\$0.00	\$0.00
			RECTIFICACIONES DE RESULTADOS DE EJERCICIOS A	\$0.00	\$0.00
			<b>EXCESO O INSUFICIENCIA EN LA ACTUALIZACIÓN DE LA I</b>	<b>\$0.00</b>	<b>\$0.00</b>
			RESULTADO POR POSICIÓN MONETARIA	\$0.00	\$0.00
			RESULTADO POR TENENCIA DE ACTIVOS NO MONETA	\$0.00	\$0.00

**SISTEMA MUNICIPAL PARA EL DESARROLLO INTEGRAL DE LA FAMILIA DE ROSAMORADA NAYARIT**



**Estado de Situación Financiera**  
Al 30/jun./2024

Fecha y hora de impresión | 30/jun./2024 | 04:05 p. m.

Usu: Supervisor  
Rep: rptEstadoSituacionFinanciera

	2024	2023
<b>Total Hacienda Pública/Patrimonio</b>	<b>\$242,798.24</b>	<b>\$187,205.22</b>
<b>Total del Pasivo y Hacienda Pública/Patrimonio</b>	<b>\$354,751.45</b>	<b>\$312,742.17</b>



**SISTEMA MUNICIPAL PARA EL DESARROLLO INTEGRAL DE LA FAMILIA DE ROSAMORADA NAYARIT**



Estado de Situación Financiera  
Al 30/jun./2024

Fecha y hora de Impresión | 30/jun./2024 | 04:05 p. m.

Usu: Supervisor  
Rep: rptEstadoSituaciónFinanciera

**CUENTAS DE ORDEN PRESUPUESTARIA:**

	2024	2023
<b>LEY DE INGRESOS</b>		
LEY DE INGRESOS ESTIMADA	\$5,416,590.00	\$5,268,790.00
LEY DE INGRESOS POR EJECUTAR	\$3,484,923.87	\$85,070.00
MODIFICACIONES A LA LEY DE INGRESOS ESTIMADA	\$0.00	\$23.16
LEY DE INGRESOS DEVENGADA	\$1,931,666.13	\$5,183,743.16
LEY DE INGRESOS RECAUDADA	\$1,931,666.13	\$5,183,743.16
<b>PRESUPUESTO DE EGRESOS</b>		
PRESUPUESTO DE EGRESOS APROBADO	\$5,416,590.00	\$5,268,790.00
PRESUPUESTO DE EGRESOS POR EJERCER	\$3,540,516.89	\$151,427.19
MODIFICACIONES AL PRESUPUESTO DE EGRESOS API	\$0.00	\$0.00
PRESUPUESTO DE EGRESOS COMPROMETIDO	\$1,876,073.11	\$5,117,362.81
PRESUPUESTO DE EGRESOS DEVENGADO	\$1,876,073.11	\$5,117,362.81
PRESUPUESTO DE EGRESOS EJERCIDO	\$1,876,073.11	\$5,117,362.81
PRESUPUESTO DE EGRESOS PAGADO	\$1,876,073.11	\$5,117,362.81

"Bajo protesta de decir verdad declaramos que los Estados Financieros y sus notas, son razonablemente correctos y son responsabilidad del emisor".

NERI SAMIR RAMIREZ ALVARADO  
DIRECTORA DEL SMIDIF ROSAMORADA, NAYARIT





**SISTEMA MUNICIPAL PARA EL DESARROLLO INTEGRAL DE LA  
NAYARIT**

**Estado de Actividades  
Del 01/jun./2024 al 30/jun./2024**

Usu: Supervisor  
Rep: rptEstadoActividades

Fecha y hora de Impresión 30/jun./2024  
04:06 p. m.

	<u>2024</u>	<u>2023</u>
<b>INGRESOS Y OTROS BENEFICIOS</b>		
<b>INGRESOS DE GESTIÓN</b>	\$4,610.00	\$7,830.00
<b>APROVECHAMIENTOS</b>	\$4,610.00	\$7,830.00
<b>PARTICIPACIONES, APORTACIONES, CONVENIOS, INCENTIVOS DERIVADOS DE LA COLABORACIÓN FISCAL, FONDOS DISTINTOS DE APORTACIONES, TRANSFERENCIAS, ASIGNACIONES, SUBSIDIOS Y SUBVENCIONES, Y PENSIONES Y JUBILACIONES</b>	\$310,000.00	\$600,000.00
<b>TRANSFERENCIAS, ASIGNACIONES, SUBSIDIOS Y SUBVENCIONES, Y PENSIONES Y JUBILACIONES</b>	\$310,000.00	\$600,000.00
<b>OTROS INGRESOS Y BENEFICIOS</b>	\$0.92	\$1.14
<b>INGRESOS FINANCIEROS</b>	\$0.92	\$1.14
<b>Total de Ingresos y Otros Beneficios</b>	<b>\$314,610.92</b>	<b>\$607,831.14</b>
<b>GASTOS Y OTRAS PÉRDIDAS</b>		
<b>GASTOS DE FUNCIONAMIENTO</b>	\$298,223.49	\$344,806.16
<b>SERVICIOS PERSONALES</b>	\$260,619.91	\$270,515.69
<b>MATERIALES Y SUMINISTROS</b>	\$17,295.91	\$29,860.81
<b>SERVICIOS GENERALES</b>	\$20,307.67	\$44,429.66
<b>TRANSFERENCIAS, ASIGNACIONES, SUBSIDIOS Y OTRAS AYUDAS</b>	\$11,400.00	\$11,910.00
<b>AYUDAS SOCIALES</b>	\$11,400.00	\$11,910.00
<b>Total de Gastos y otras Pérdidas</b>	<b>\$309,623.49</b>	<b>\$356,716.16</b>
<b>Resultado del Ejercicio (Ahorro/Desahorro)</b>	<b>\$4,987.43</b>	<b>\$251,114.98</b>

"Bajo protesta de decir verdad declaramos que los Estados Financieros y sus notas, son razonablemente correctos y son responsabilidad del emisor".

NERI SAMAI RAMIREZ ALVARADO  
DIRECTORA DEL SMDIF ROSAMORADA, NAYARIT

  
**ROSAMORAD**  
 POR EL BIEN DE LA FAMILIA  
 2021-2024  
**DIF**  
 DIRECTORA GENERAL  
 DEL DIF MUNICIPAL  
 DE ROSAMORADA

Concepto	Hacienda Pública/ Patrimonio Contribuido	Hacienda Pública/ Patrimonio Generado De Ejercicios Anteriores	Hacienda Pública/ Patrimonio Generado Del Ejercicio	Exceso o Insuficiencia en la Actualización de la Hacienda Pública / Patrimonio	Total
<b>HACIENDA PÚBLICA/PATRIMONIO CONTRIBUIDO NETO DE 2023</b>	\$0.00	\$0.00	\$0.00	\$0.00	\$0.00
APORTACIONES	\$0.00	\$0.00	\$0.00	\$0.00	\$0.00
DONACIONES DE CAPITAL	\$0.00	\$0.00	\$0.00	\$0.00	\$0.00
ACTUALIZACIÓN DE LA HACIENDA PÚBLICA/PATRIMONIO	\$0.00	\$0.00	\$0.00	\$0.00	\$0.00
<b>HACIENDA PÚBLICA /PATRIMONIO GENERADO NETO DE 2023</b>	\$0.00	\$27,785.75	\$86,680.35	\$0.00	\$114,466.10
RESULTADOS DEL EJERCICIO (AHORRO/ DESAHORRO)	\$0.00	\$0.00	\$86,680.35	\$0.00	\$86,680.35
RESULTADOS DE EJERCICIOS ANTERIORES	\$0.00	\$27,785.75	\$0.00	\$0.00	\$27,785.75
REVALÚOS	\$0.00	\$0.00	\$0.00	\$0.00	\$0.00
RESERVAS	\$0.00	\$0.00	\$0.00	\$0.00	\$0.00
<b>RECTIFICACIONES DE RESULTADOS DE EJERCICIOS ANTERIORES</b>	\$0.00	\$0.00	\$0.00	\$0.00	\$0.00
<b>EXCESO O INSUFICIENCIA EN LA ACTUALIZACIÓN DE LA HACIENDA PÚBLICA/ PATRIMONIO NETO DE 2023</b>	\$0.00	\$0.00	\$0.00	\$0.00	\$0.00
RESULTADO POR POSICIÓN MONETARIA	\$0.00	\$0.00	\$0.00	\$0.00	\$0.00
RESULTADO POR TENENCIA DE ACTIVOS NO MONETARIOS	\$0.00	\$0.00	\$0.00	\$0.00	\$0.00
<b>HACIENDA PÚBLICA / PATRIMONIO NETO FINAL DE 2023</b>	\$0.00	\$27,785.75	\$86,680.35	\$0.00	\$114,466.10
<b>CAMBIOS EN LA HACIENDA PÚBLICA/PATRIMONIO CONTRIBUIDO NETO DE 2024</b>	\$0.00	\$0.00	\$0.00	\$0.00	\$0.00
APORTACIONES	\$0.00	\$0.00	\$0.00	\$0.00	\$0.00
DONACIONES DE CAPITAL	\$0.00	\$0.00	\$0.00	\$0.00	\$0.00
ACTUALIZACIÓN DE LA HACIENDA PÚBLICA/PATRIMONIO	\$0.00	\$0.00	\$0.00	\$0.00	\$0.00
<b>VARIACIONES DE LA HACIENDA PÚBLICA / PATRIMONIO GENERADO NETO DE 2024</b>	\$0.00	\$86,680.35	-\$31,087.33	\$0.00	\$55,593.02
RESULTADOS DEL EJERCICIO (AHORRO/ DESAHORRO)	\$0.00	\$0.00	\$55,593.02	\$0.00	\$55,593.02
RESULTADOS DE EJERCICIOS ANTERIORES	\$0.00	\$86,680.35	-\$86,680.35	\$0.00	\$0.00
REVALÚOS	\$0.00	\$0.00	\$0.00	\$0.00	\$0.00
RESERVAS	\$0.00	\$0.00	\$0.00	\$0.00	\$0.00
<b>RECTIFICACIONES DE RESULTADOS DE EJERCICIOS ANTERIORES</b>	\$0.00	\$0.00	\$0.00	\$0.00	\$0.00
<b>CAMBIOS EN EL EXCESO O INSUFICIENCIA EN LA ACTUALIZACIÓN DE LA HACIENDA PÚBLICA/ PATRIMONIO NETO DE 2024</b>	\$0.00	\$0.00	\$0.00	\$0.00	\$0.00
RESULTADO POR POSICIÓN MONETARIA	\$0.00	\$0.00	\$0.00	\$0.00	\$0.00
RESULTADO POR TENENCIA DE ACTIVOS NO MONETARIOS	\$0.00	\$0.00	\$0.00	\$0.00	\$0.00
<b>HACIENDA PÚBLICA / PATRIMONIO NETO FINAL DE 2024</b>	\$0.00	\$114,466.10	\$55,593.02	\$0.00	\$170,059.12

**Estado de Variación en la Hacienda Pública**  
 Del 01/ene/2024 Al 30/jun./2024

Fecha y hora de Impresión | 30/jun./2024 04:06 p. m.

Concepto	Hacienda Publica/ Patrimonio Contribuido	Hacienda Publica/ Patrimonio Generado De Ejercicios Anteriores	Hacienda Publica/ Patrimonio Generado Del Ejercicio	Exceso o Insuficiencia en la Actualización de la Hacienda Pública / Patrimonio	Total
----------	--	--	---	--	-------

"Bajo protesta de decir verdad declaramos que los Estados Financieros y sus notas, son razonablemente correctos y son responsabilidad del emisor".



NERI SAMAI RAMIREZ ALVARADO  
 DIRECTORA DEL SMDIF ROSAMORADA, NAYARIT



2021-2024  
 DIRECTORA GENERAL  
 DEL DIF MUNICIPAL  
 DE ROSAMORADA

Estado de Cambios en la Situación Financiera

Del 01/ene./2024 Al 30/jun./2024

Usu: Supervisor

Rep: rptEstadoCambiosSituacionFinanciera

Fecha y hora de Impresión 30/jun./2024 04:07 p. m.

	Origen	Aplicación
<b>ACTIVO</b>		<b>\$42,009.28</b>
<u>ACTIVO CIRCULANTE</u>		<u>\$42,009.28</u>
EFFECTIVO Y EQUIVALENTES		\$42,009.28
DERECHOS A RECIBIR EFFECTIVO O EQUIVALENTES		
<u>ACTIVO NO CIRCULANTE</u>		
BIENES MUEBLES		\$13,583.74
<b>PASIVO</b>		
<u>PASIVO CIRCULANTE</u>		<u>\$13,583.74</u>
CUENTAS POR PAGAR A CORTO PLAZO		\$13,583.74
<u>PASIVO NO CIRCULANTE</u>		
	<b>\$55,593.02</b>	
<b>HACIENDA PÚBLICA/ PATRIMONIO</b>		
<u>HACIENDA PÚBLICA/PATRIMONIO CONTRIBUIDO</u>		
<u>HACIENDA PÚBLICA /PATRIMONIO GENERADO</u>	<u>\$128,332.14</u>	
RESULTADOS DEL EJERCICIO (AHORRO/ DESAHORRO)	\$41,651.79	
RESULTADOS DE EJERCICIOS ANTERIORES	\$86,680.35	
<u>EXCESO O INSUFICIENCIA EN LA ACTUALIZACIÓN DE LA HACIENDA PÚBLICA/ PATRIMONIO</u>		

"Bajo protesta de decir verdad declaramos que los Estados Financieros y sus notas, son razonablemente correctos y son responsabilidad del emisor".

NERI SAMAI RAMIREZ AAVARADO  
DIRECTORA DEL SMDIF ROSAMORADA, NAYARIT

**ROSAMORADA**  
POR EL BIEN DE LA FAMILIA  
2021-2024  
**DIF**  
DIRECTORA GENERAL  
DEL DIF MUNICIPAL  
DE ROSAMORADA



**SISTEMA MUNICIPAL PARA EL DESARROLLO INTEGRAL DE LA  
NAYARIT**

**Estado de Flujos de Efectivo  
Del 01/ene/2024 Al 30/jun./2024**

Usu: Supervisor  
Rep: rptEstadoFlujosEfectivo

Fecha y hora de Impresión | 30/jun./2024  
04:07 p. m.

Concepto	2024	2023
<b>FLUJOS DE EFECTIVO DE LAS ACTIVIDADES DE OPERACIÓN</b>		
<b>ORIGEN</b>	<b>\$1,931,666.13</b>	<b>\$5,183,743.16</b>
APROVECHAMIENTOS	\$21,360.00	\$81,720.00
INGRESOS POR VENTA DE BIENES Y PRESTACIÓN DE SERVICIOS	\$6.13	\$23.16
TRANSFERENCIAS, ASIGNACIONES, SUBSIDIOS Y SUBVENCIONES, Y PENSIONES Y JUBILACIONES	\$1,910,300.00	\$5,102,000.00
<b>APLICACIÓN</b>	<b>\$1,889,656.85</b>	<b>\$5,230,307.02</b>
SERVICIOS PERSONALES	\$1,568,294.62	\$3,522,069.38
MATERIALES Y SUMINISTROS	\$97,131.05	\$438,729.16
SERVICIOS GENERALES	\$148,405.42	\$945,688.78
AYUDAS SOCIALES	\$62,242.02	\$190,575.49
OTRAS APLICACIONES DE OPERACIÓN	\$13,583.74	\$133,244.21
<b>FLUJOS NETOS DE EFECTIVO POR ACTIVIDADES DE OPERACIÓN</b>	<b>\$42,009.28</b>	<b>-\$46,563.86</b>
 <b>FLUJOS DE EFECTIVO DE LAS ACTIVIDADES DE INVERSIÓN</b>		
<b>APLICACIÓN</b>	<b>\$0.00</b>	<b>\$20,300.00</b>
BIENES MUEBLES	\$0.00	\$20,300.00
<b>FLUJOS NETOS DE EFECTIVO POR ACTIVIDADES DE INVERSIÓN</b>	<b>\$0.00</b>	<b>-\$20,300.00</b>
 <b>FLUJO DE EFECTIVO DE LAS ACTIVIDADES DE FINANCIAMIENTO</b>		
<b>INCREMENTO/DISMINUCIÓN NETA EN EL EFECTIVO Y EQUIVALENTES AL EFECTIVO</b>	<b>\$42,009.28</b>	<b>-\$66,863.86</b>
EFECTIVO Y EQUIVALENTES AL EFECTIVO AL INICIO DEL EJERCICIO	\$61,732.99	\$128,596.85
EFECTIVO Y EQUIVALENTES AL EFECTIVO AL FINAL DEL EJERCICIO	\$103,742.27	\$61,732.99

"Bajo protesta de decir verdad declaramos que los Estados Financieros y sus notas, son razonablemente correctos y son responsabilidad del emisor".

NERI SAMAI RAMIREZ ALVARADO

DIRECTORA DEL SMDIF ROSAMORADA, NAYARIT





**SISTEMA MUNICIPAL PARA EL DESARROLLO INTEGRAL DE LA FAMILIA DE ROSAMORADA NAYARIT**

Estado Analítico del Activo  
Del 01/jun./2024 al 30/jun./2024

Fecha y hora de Impresión 30/jun./2024 04:08 p. m.

Usu: Supervisor  
Rep: rptEstadoAnaliticoDeActivosYPasivos\_R

Concepto	Saldo Inicial 1	Cargos del periodo 2	Abonos del periodo 3	Saldo Final 4(1+2-3)	Variación del Periodo (4-1)
<b>ACTIVO</b>	<b>\$356,112.31</b>	<b>\$629,221.84</b>	<b>\$630,582.70</b>	<b>\$354,751.45</b>	<b>-\$1,360.86</b>
ACTIVO CIRCULANTE	\$138,978.89	\$629,221.84	\$630,582.70	\$137,618.03	-\$1,360.86
EFFECTIVO Y EQUIVALENTES	\$105,103.13	\$314,610.92	\$315,971.78	\$103,742.27	-\$1,360.86
DERECHOS A RECIBIR EFFECTIVO O EQUIVALENTES	\$33,875.76	\$314,610.92	\$314,610.92	\$33,875.76	\$0.00
<b>ACTIVO NO CIRCULANTE</b>	<b>\$217,133.42</b>	<b>\$0.00</b>	<b>\$0.00</b>	<b>\$217,133.42</b>	<b>\$0.00</b>
BIENES MUEBLES	\$217,133.42	\$0.00	\$0.00	\$217,133.42	\$0.00

"Bajo protesta de decir verdad declaramos que los Estados Financieros y sus notas, son razonablemente correctos y son responsabilidad del emisor".

  
NERI SAMARRAMIREZ ALVARADO

DIRECTORA DEL SMDIF ROSAMORADA, NAYARIT



**SISTEMA MUNICIPAL PARA EL DESARROLLO INTEGRAL DE LA FAMILIA DE ROSAMORADA NAYARIT**  
**NAYARIT**

Estado Analítico de la Deuda y Otros Pasivos  
 Del 01/jun./2024 Al 30/jun./2024

Fecha y hora de Impresión: 30/jun./2024 04:08 p. m.

Usu: Supervisor  
 Rep: rptEstadoAnaliticoDeudaYPasivos

Denominación de las Deudas	Moneda de Contratación	Institución o País Acreedor	Saldo Inicial del Periodo	Saldo Final del Periodo
<b>DEUDA PÚBLICA</b>				
<b>Corto Plazo</b>				
<b>Deuda Interna</b>			\$0.00	\$0.00
Instituciones de Crédito	Peso	México	\$0.00	\$0.00
Títulos y Valores	Peso	México	\$0.00	\$0.00
Arrendamientos Financieros	Peso	México	\$0.00	\$0.00
<b>Deuda Externa</b>			\$0.00	\$0.00
Organismos Financieros Internacionales	Peso	México	\$0.00	\$0.00
Deuda Bilateral	Peso	México	\$0.00	\$0.00
Títulos y Valores	Peso	México	\$0.00	\$0.00
Arrendamientos Financieros	Peso	México	\$0.00	\$0.00
Subtotal Corto Plazo	Peso	México	\$0.00	\$0.00
<b>Largo Plazo</b>				
<b>Deuda Interna</b>			\$0.00	\$0.00
Instituciones de Crédito	Peso	México	\$0.00	\$0.00
Títulos y Valores	Peso	México	\$0.00	\$0.00
Arrendamientos Financieros	Peso	México	\$0.00	\$0.00
<b>Deuda Externa</b>			\$0.00	\$0.00
Organismos Financieros Internacionales	Peso	México	\$0.00	\$0.00
Deuda Bilateral	Peso	México	\$0.00	\$0.00
Títulos y Valores	Peso	México	\$0.00	\$0.00
Arrendamientos Financieros	Peso	México	\$0.00	\$0.00
Subtotal Largo Plazo	Peso	México	\$0.00	\$0.00
<b>Otros Pasivos</b>			\$118,301.50	\$111,953.21
<b>Total Deuda y Otros Pasivos</b>			\$118,301.50	\$111,953.21





# SISTEMA MUNICIPAL PARA EL DESARROLLO INTEGRAL DE LA FAMILIA DE ROSAMORADA NAYARIT

Estado Analítico de la Deuda y Otros Pasivos  
Del 01/jun./2024 Al 30/jun./2024

Fecha y hora de Impresión 30/jun./2024 04:08 p. m.

Usu. Supervisor  
Rep. rptEstadoAnaliticoDeudaYPasivos

Denominación de las Deudas	Moneda de Contratación	Institución o País Acreedor	Saldo Inicial del Periodo	Saldo Final del Periodo
----------------------------	------------------------	-----------------------------	---------------------------	-------------------------

## DEUDA PÚBLICA

"Bajo protesta de decir verdad declaramos que los Estados Financieros y sus notas, son razonablemente correctos y son responsabilidad del emisor".

NERI SAMAI RAMIREZ ALVARADO  
DIRECTORA DEL SMDF ROSAMORADA, NAYARIT

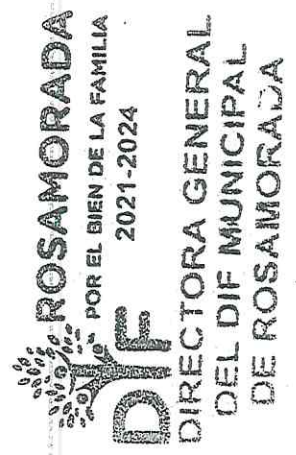



SISTEMA MUNICIPAL PARA EL DESARROLLO INTEGRAL DE LA  
NAYARIT

Informe de Pasivos Contingentes  
al 30/jun./2024

Usu: Supervisor  
Rep: rptPasivosContingentes

Fecha y hora de Impresión | 30/jun./2024  
04:08 p. m.

“En Cumplimiento a lo dispuesto en los artículos 46, Fracción I, Inciso f), y 52 de la Ley General de Contabilidad Gubernamental y de conformidad con lo establecido en el Capítulo VII, Numeral, II, Inciso h) del Manual de Contabilidad Gubernamental emitido por el CONAC, el Ente Público informa lo siguiente:”

SIN INFORMACIÓN QUE  
REVELAR

“Bajo protesta de decir verdad declaramos que los Estados Financieros y sus notas, son razonablemente correctos y son responsabilidad del emisor”.

NERI SAMÁ RAMÍREZ ALVARADO

DIRECTORA DEL SMDIF ROSAMORADA, NAYARIT

ROSAMORADA  
POR EL BIEN DE LA FAMILIA  
2021-2024  
DIF  
DIRECTORA GENERAL  
DEL DIF MUNICIPAL  
DE ROSAMORADA



# SISTEMA MUNICIPAL PARA EL DESARROLLO INTEGRAL DE LA FAMILIA DE ROSAMORADA NAYARIT

Conciliación entre los Ingresos Presupuestarios y Contables  
Correspondiente Del 01/jun./2024 al 30/jun./2024

Fecha y hora de Impresión | 30/jun./2024 | 04:09 p. m.

Usu: Supervisor  
Rep: rptConciliacionPresupuestal

1. TOTAL DE INGRESOS PRESUPUESTARIOS	\$314,610.92
2. MÁS INGRESOS CONTABLES NO PRESUPUESTARIOS	\$0.00
3. MENOS INGRESOS PRESUPUESTARIOS NO CONTABLES	\$0.00
4. TOTAL DE INGRESOS CONTABLES	\$314,610.92

NERI SAMÁ RAMÍREZ ALVARADO  
DIRECTORA DEL SMDIF ROSAMORADA, NAYARIT





**SISTEMA MUNICIPAL PARA EL DESARROLLO INTEGRAL DE LA FAMILIA DE ROSAMORADA NAYARIT**

**Conciliación entre los Egresos Presupuestarios y los Gastos Contables**  
Correspondiente Del 01/jun./2024 al 30/jun./2024

Fecha y hora de impresión 30/jun./2024 04:09 p. m.

Usu: Supervisor  
Rep: rptConciliaciónPresupuestal

<b>1.- TOTAL DE EGRESOS PRESUPUESTARIOS</b>	<b>\$309,623.49</b>
<b>2. MENOS EGRESOS PRESUPUESTARIOS NO CONTABLES</b>	<b>\$0.00</b>
<b>3. MÁS GASTOS CONTABLES NO PRESUPUESTARIOS</b>	<b>\$0.00</b>
<b>4. TOTAL DE GASTOS CONTABLES</b>	<b>\$309,623.49</b>

*(Handwritten signature and number 8)*

NERI SAMAT RAMIREZ ALVARADO  
DIRECTORA DEL SMIDIF ROSAMORADA, NAYARIT





# SISTEMA MUNICIPAL PARA EL DESARROLLO INTEGRAL DE LA FAMILIA DE ROSAMORADA NAYARIT

Balanza de Comprobación del 01/jun./2024 al 30/jun./2024

Cuentas de Mayor con saldo y/o movimientos. (De la cuenta: 1000 a la 9000)

Fecha y hora de Impresión: 30/jun./2024 04:09 p. m.

Utr. Supervisor  
Rep: rptBalanzaComprobacion

Nat.	Cuenta	Nombre de la cuenta	SALDO ANTERIOR		MOVIMIENTOS		SALDO ACTUAL	
			DEUDOR	ACREEDOR	DEUDOR	ACREEDOR	DEUDOR	ACREEDOR
D	1111	EFFECTIVO	\$8,918.25	\$0.00	\$0.00	\$0.00	\$8,918.25	\$0.00
D	1112	BANCOS/TESORERÍA	\$94,830.27	\$0.00	\$314,610.92	\$0.00	\$93,469.41	\$0.00
D	1119	OTROS EFECTIVOS Y EQUIVALENTES	\$1,354.61	\$0.00	\$0.00	\$0.00	\$1,354.61	\$0.00
D	1122	CUENTAS POR COBRAR A CORTO PLAZO	\$0.00	\$0.00	\$310,000.92	\$310,000.92	\$0.00	\$0.00
D	1123	DEUDORES DIVERSOS POR COBRAR A CORTO PLAZO	\$33,875.76	\$0.00	\$0.00	\$0.00	\$33,875.76	\$0.00
D	1124	INGRESOS POR RECUPERAR A CORTO PLAZO	\$0.00	\$0.00	\$4,610.00	\$4,610.00	\$0.00	\$0.00
D	1241	MOBILIARIO Y EQUIPO DE ADMINISTRACIÓN	\$176,729.14	\$0.00	\$0.00	\$0.00	\$176,729.14	\$0.00
D	1242	MOBILIARIO Y EQUIPO EDUCACIONAL Y RECREATIVO	\$10,799.28	\$0.00	\$0.00	\$0.00	\$10,799.28	\$0.00
D	1243	EQUIPO E INSTRUMENTAL MÉDICO Y DE LABORATORIO	\$1,305.00	\$0.00	\$0.00	\$0.00	\$1,305.00	\$0.00
D	1246	MAQUINARIA, OTROS EQUIPOS Y HERRAMIENTAS	\$28,300.00	\$0.00	\$0.00	\$0.00	\$28,300.00	\$0.00
A	2111	SERVICIOS PERSONALES POR PAGAR A CORTO PLAZO	\$0.00	\$0.00	\$260,619.91	\$260,619.91	\$0.00	\$0.00
A	2112	PROVEEDORES POR PAGAR A CORTO PLAZO	\$0.00	\$0.00	\$37,603.58	\$37,603.58	\$0.00	\$0.00
A	2115	TRANSFERENCIAS OTORGADAS POR PAGAR A CORTO PLAZO	\$0.00	\$0.00	\$11,400.00	\$11,400.00	\$0.00	\$0.00
A	2117	RETENCIONES Y CONTRIBUCIONES POR PAGAR A CORTO PLAZO	\$0.00	\$16,935.12	\$25,466.00	\$26,104.51	\$0.00	\$17,573.63
A	2119	OTRAS CUENTAS POR PAGAR A CORTO PLAZO	\$0.00	\$101,366.38	\$6,986.80	\$0.00	\$0.00	\$94,379.58
A	3210	RESULTADOS DEL EJERCICIO (AHORRO/ DESAHORRO)	\$0.00	\$72,739.12	\$0.00	\$0.00	\$0.00	\$72,739.12
A	3220	RESULTADOS DE EJERCICIOS ANTERIORES	\$0.00	\$114,466.10	\$0.00	\$0.00	\$0.00	\$114,466.10
A	4169	OTROS APROVECHAMIENTOS	\$0.00	\$16,750.00	\$0.00	\$4,610.00	\$0.00	\$21,360.00
A	4223	SUBSIDIOS Y SUBVENCIONES	\$0.00	\$1,600,300.00	\$0.00	\$310,000.00	\$0.00	\$1,910,300.00
A	4311	INTERESES GANADOS DE TÍTULOS, VALORES Y DEMÁS INSTRUMENTOS FINANCIEROS	\$0.00	\$5.21	\$0.00	\$0.92	\$0.00	\$6.13
D	5111	REMUNERACIONES AL PERSONAL DE CARÁCTER PERMANENTE	\$1,062,657.13	\$0.00	\$202,777.13	\$0.00	\$1,265,434.26	\$0.00
D	5113	REMUNERACIONES ADICIONALES Y ESPECIALES	\$224,464.02	\$0.00	\$57,842.78	\$0.00	\$282,306.80	\$0.00
D	5115	OTRAS PRESTACIONES SOCIALES Y ECONÓMICAS	\$20,553.56	\$0.00	\$0.00	\$0.00	\$20,553.56	\$0.00
D	5121	MATERIALES DE ADMINISTRACIÓN, EMISIÓN DE DOCUMENTOS Y ARTÍCULOS OFICIALES	\$21,297.32	\$0.00	\$2,295.91	\$0.00	\$23,593.23	\$0.00
D	5122	ALIMENTOS Y UTENSILIOS	\$1,215.25	\$0.00	\$0.00	\$0.00	\$1,215.25	\$0.00
D	5125	PRODUCTOS QUÍMICOS, FARMACÉUTICOS Y DE LABORATORIO	\$4,122.57	\$0.00	\$0.00	\$0.00	\$4,122.57	\$0.00
D	5126	COMBUSTIBLES, LUBRICANTES Y ADITIVOS	\$53,200.00	\$0.00	\$15,000.00	\$0.00	\$68,200.00	\$0.00
D	5131	SERVICIOS BÁSICOS	\$23,765.00	\$0.00	\$805.00	\$0.00	\$24,570.00	\$0.00
D	5132	SERVICIOS DE ARRENDAMIENTO	\$80,426.00	\$0.00	\$18,382.00	\$0.00	\$98,808.00	\$0.00
D	5133	SERVICIOS PROFESIONALES, CIENTÍFICOS Y TÉCNICOS Y OTROS SERVICIOS	\$385.06	\$0.00	\$0.00	\$0.00	\$385.06	\$0.00
D	5134	SERVICIOS FINANCIEROS, BANCARIOS Y COMERCIALES	\$5,526.28	\$0.00	\$1,120.67	\$0.00	\$6,646.95	\$0.00
D	5137	SERVICIOS DE TRASLADO Y VIÁTICOS	\$10,489.52	\$0.00	\$0.00	\$0.00	\$10,489.52	\$0.00
D	5138	SERVICIOS OFICIALES	\$6,728.89	\$0.00	\$0.00	\$0.00	\$6,728.89	\$0.00
D	5139	OTROS SERVICIOS GENERALES	\$777.00	\$0.00	\$0.00	\$0.00	\$777.00	\$0.00
D	5241	AYUDAS SOCIALES A PERSONAS	\$50,842.02	\$0.00	\$11,400.00	\$0.00	\$62,242.02	\$0.00
D	8110	LEY DE INGRESOS ESTIMADA	\$5,416,590.00	\$0.00	\$0.00	\$0.00	\$5,416,590.00	\$0.00
A	8120	LEY DE INGRESOS POR EJECUTAR	\$0.00	\$3,799,634.79	\$314,610.92	\$0.00	\$0.00	\$3,484,923.87
A	8140	LEY DE INGRESOS DEVENGADA	\$0.00	\$0.00	\$314,610.92	\$0.00	\$0.00	\$0.00
A	8150	LEY DE INGRESOS RECAUDADA	\$0.00	\$1,617,055.21	\$0.00	\$0.00	\$0.00	\$1,617,055.21
A	8210	PRESUPUESTO DE EGRESOS APROBADO	\$0.00	\$5,416,590.00	\$0.00	\$0.00	\$0.00	\$5,416,590.00
D	8220	PRESUPUESTO DE EGRESOS POR EJERCER	\$3,850,140.38	\$0.00	\$0.00	\$309,623.49	\$3,540,516.89	\$0.00



**SISTEMA MUNICIPAL PARA EL DESARROLLO INTEGRAL DE LA FAMILIA DE ROSAMORADA NAYARIT**

Balanza de Comprobación del 01/jun./2024 al 30/jun./2024

Cuentas de Mayor con saldo y/o movimientos. (De la cuenta: 1000 a la 9000)

Usu: Supervisor  
Rep: rptBalanzaComprobacion

Fecha y hora de Impresión | 30/jun./2024 | 04:09 p. m.

Nat.	Cuenta	Nombre de la cuenta	SALDO ANTERIOR		MOVIMIENTOS		SALDO ACTUAL	
			DEUDOR	ACREEDOR	DEUDOR	ACREEDOR	DEUDOR	ACREEDOR
D	8240	PRESUPUESTO DE EGRESOS COMPROMETIDO	\$0.00	\$0.00	\$309,623.49	\$309,623.49	\$0.00	\$0.00
D	8250	PRESUPUESTO DE EGRESOS DEVENGADO	\$0.00	\$0.00	\$309,623.49	\$309,623.49	\$0.00	\$0.00
D	8260	PRESUPUESTO DE EGRESOS EJERCIDO	\$0.00	\$0.00	\$309,623.49	\$309,623.49	\$0.00	\$0.00
D	8270	PRESUPUESTO DE EGRESOS PAGADO	\$1,566,449.62	\$0.00	\$309,623.49	\$0.00	\$1,876,073.11	\$0.00
Sumas =>			\$12,755,741.93	\$12,755,741.93	\$3,148,637.42	\$3,148,637.42	\$13,064,004.56	\$13,064,004.56

NERI SAMAI RAMIREZ-ALVARADO  
DIRECTORA DEL SMDIF ROSAMORADA, NAYARIT





# SISTEMA MUNICIPAL PARA EL DESARROLLO INTEGRAL DE LA NAYARIT

## Estados de Resultados

Del 01/jun./2024 al 30/jun./2024

Usu: Supervisor  
Rep: rptEstadoResultado

Fecha y hora de Impresión 30/jun./2024 04:10 p. m.

	PERIODO	%	ACUMULADO	%
	1/jun. al 30/jun./2024		01/ene al 30/jun./2024	
<b>INGRESOS Y OTROS BENEFICIOS</b>				
INGRESOS DE GESTIÓN	\$4,610.00	1.46 %	\$21,360.00	1.10 %
APROVECHAMIENTOS	\$4,610.00	1.46 %	\$21,360.00	1.10 %
PARTICIPACIONES, APORTACIONES, CONVENIOS, INCENTIVOS DERIV.	\$310,000.00	98.53 %	\$1,910,300.00	98.89 %
TRANSFERENCIAS, ASIGNACIONES, SUBSIDIOS Y SUBVENCIONES, Y PENSIONE	\$310,000.00	98.53 %	\$1,910,300.00	98.89 %
SUBSIDIOS Y SUBVENCIONES	\$310,000.00	98.53 %	\$1,910,300.00	98.89 %
OTROS INGRESOS Y BENEFICIOS	\$0.92	0.00 %	\$6.13	0.00 %
INGRESOS FINANCIEROS	\$0.92	0.00 %	\$6.13	0.00 %
INTERESES GANADOS DE TÍTULOS, VALORES Y DEMÁS INSTRUMENTOS FIN.	\$0.92	0.00 %	\$6.13	0.00 %
<b>Total de Ingresos</b>	<b>\$314,610.92</b>	<b>100.00 %</b>	<b>\$1,931,666.13</b>	<b>100.00 %</b>
<b>GASTOS Y OTRAS PÉRDIDAS</b>				
GASTOS DE FUNCIONAMIENTO	\$298,223.49	94.79 %	\$1,813,831.09	93.89 %
SERVICIOS PERSONALES	\$260,619.91	82.83 %	\$1,568,294.62	81.18 %
MATERIALES Y SUMINISTROS	\$17,295.91	5.49 %	\$97,131.05	5.02 %
SERVICIOS GENERALES	\$20,307.67	6.45 %	\$148,405.42	7.68 %
TRANSFERENCIAS, ASIGNACIONES, SUBSIDIOS Y OTRAS AYUDAS	\$11,400.00	3.62 %	\$62,242.02	3.22 %
AYUDAS SOCIALES	\$11,400.00	3.62 %	\$62,242.02	3.22 %
PARTICIPACIONES Y APORTACIONES	\$0.00	0.00 %	\$0.00	0.00 %
INTERESES, COMISIONES Y OTROS GASTOS DE LA DEUDA PÚBLICA	\$0.00	0.00 %	\$0.00	0.00 %
OTROS GASTOS Y PÉRDIDAS EXTRAORDINARIAS	\$0.00	0.00 %	\$0.00	0.00 %
INVERSIÓN PÚBLICA	\$0.00	0.00 %	\$0.00	0.00 %
<b>Total de Gastos y otras Perdidas</b>	<b>\$309,623.49</b>	<b>98.41 %</b>	<b>\$1,876,073.11</b>	<b>97.12 %</b>
<b>Ahorro / Desahorro Neto del Ejercicio</b>	<b>\$4,987.43</b>	<b>1.58 %</b>	<b>\$55,593.02</b>	<b>2.87 %</b>

NERI SAMAI RAMIREZ ALVARADO  
DIRECTORA DEL SMDIF ROSAMORADA, NAYARIT

**ROSAMORADA**  
POR EL BIEN DE LA FAMILIA  
2021-2024  
**DIF**  
DIRECTORA GENERAL  
DEL DIF MUNICIPAL  
DE ROSAMORADA

Indicador	Resultado	Parametro
<b>01.- LIQUIDEZ (Activo Circulante / Pasivo Circulante)</b>		
<p>\$137,618.03 / \$111,953.21</p> <p>Se dispone de 1.23 de activo circulante para pagar cada \$1.00 de obligaciones a corto plazo. Por lo que se cuenta con liquidez.</p>	1.23	<p>a) Positivo = mayor de 1.1 veces</p> <p>b) Aceptable = de 1.0 a 1.1 veces</p> <p>c) No aceptable = menor a 1.0 veces</p>
<b>02.- MÁRGEN DE SEGURIDAD ((Activo Circulante - Pasivo Circulante) / Pasivo Circulante)</b>		
<p>(\$137,618.03 - \$111,953.21) / \$111,953.21</p> <p>Se cuenta con un nivel aceptable de margen de seguridad para solventar contingencias.</p>	22.92%	<p>a) Positivo = mayor a 35%</p> <p>b) Aceptable = de 0% a 35%</p> <p>c) No aceptable = menor a 0%</p>
<b>03.- PROPORCIÓN DEL PASIVO A CORTO PLAZO SOBRE EL PASIVO TOTAL (Pasivo Circulante/Pasivo Total)</b>		
<p>(\$111,953.21 / \$111,953.21)</p> <p>El resultado indica que el financiamiento a corto plazo predomina respecto al pasivo a largo plazo.</p>	100.00%	<p>a) Positivo = mayor o igual a 50%</p> <p>b) No Aceptable = menor a 50%</p>
<b>04.- SOLVENCIA (Pasivo Total / Activo Total)</b>		
<p>\$111,953.21 / \$354,751.45</p> <p>Se cuenta con un nivel aceptable de solvencia para cumplir con sus compromisos a largo plazo.</p>	31.55%	<p>a) Positivo = mayor a 35%</p> <p>b) Aceptable = de 0% a 35%</p> <p>c) No aceptable = menor a 0%</p>
<b>05.- AUTONOMÍA FINANCIERA (Ingresos Propios / Ingresos Totales)</b>		
<p>\$1,931,666.13 / \$1,931,666.13</p> <p>El resultado refleja el porcentaje de los ingresos propios, por lo que se cuenta con autonomía financiera.</p>	100.00%	<p>a) Positivo = mayor o igual a 50%</p> <p>b) No aceptable = menor a 50%</p>
<b>06.- AUTONOMÍA FINANCIERA PARA CUBRIR EL GASTO CORRIENTE (Ingresos Propios / Gasto Corriente)</b>		
<p>\$1,931,666.13 / \$1,876,073.11</p> <p>El gasto corriente es cubierto en un 102.96% con recursos propios, por lo cual se cuenta con un nivel positivo de autonomía financiera, para cubrir su gasto corriente.</p>	102.96%	<p>a) Positivo = mayor al 55%</p> <p>b) Aceptable = 45% al 55%</p> <p>c) No aceptable = menor al 45%</p>
<b>07.- REALIZACIÓN DE INVERSIONES, SERVICIOS Y BENEFICIO SOCIAL (Gasto de capital / Otros Ingresos)</b>		
	0.00	<p>a) Positivo = mayor al 70%</p> <p>b) Aceptable = 60% al 70%</p> <p>c) No aceptable = menor al 60%</p>
<b>08.- RESULTADO FINANCIERO ((Saldo Inicial + Ingresos Totales) / Gasto Total)</b>		
<p>\$221,145.70 + \$1,931,666.13 / \$1,876,073.11</p> <p>Se cuenta con un nivel Positivo de equilibrio financiero en la administración de los recursos.</p>	1.15	<p>a) Positivo = Igual o mayor a 1</p> <p>b) No Aceptable = Menor a 1</p>
<b>09.- PROPORCIÓN DEL GASTO CORRIENTE SOBRE EL GASTO TOTAL (Gasto corriente / Gasto Total)</b>		
<p>\$1,876,073.11 / \$1,876,073.11</p> <p>El gasto corriente representan el 100.00% del gasto total.</p>	100.00%	
<b>10.- PROPORCIÓN DE LOS SERVICIOS PERSONALES S/GASTO CORRIENTE (Servicios Personales/Gasto corriente)</b>		
<p>\$1,568,294.62 / \$1,876,073.11</p> <p>Los servicios personales representan el 83.59% del gasto corriente.</p>	83.59%	



Usu: Supervisor  
Rep: rptIndicadores

Indicador		Resultado	Parametro
-----------	--	-----------	-----------

NERI SAMA RAMIREZ ALVARADO  
DIRECTORA DEL SMDIF ROSAMORADA, NAYARIT



**SISTEMA MUNICIPAL PARA EL DESARROLLO INTEGRAL DE LA FAMILIA DE ROSAMORADA, NAYARIT**  
**ESTADO DE**  
**NOTAS A LOS ESTADOS FINANCIEROS**

**AL 30 DE JUNIO DE 2024**

Con el propósito de dar cumplimiento a los artículos 46 y 49 de la Ley General de Contabilidad Gubernamental, los entes públicos deberán acompañar notas a los estados financieros cuyos rubros así lo requieran teniendo presente los postulados de revelación suficiente e importancia relativa con la finalidad, que la información sea de mayor utilidad para los usuarios.

A continuación se presentan los tres tipos de notas que acompañan a los estados, a saber:

- a) Notas de desglose;
- b) Notas de memoria (cuentas de orden), y
- c) Notas de gestión administrativa.

**a) NOTAS DE DESGLOSE**

**I) NOTAS AL ESTADO DE SITUACIÓN FINANCIERA**

**Activo**

**Efectivo y Equivalentes**

Se informará acerca de los fondos con afectación específica, el tipo y monto de los mismos; de las inversiones financieras se revelará su tipo y monto, su clasificación en corto y largo plazo separando aquéllas que su vencimiento sea menor a 3 meses.

A continuación se relacionan las cuentas que integran el rubro de efectivo y equivalentes:

Concepto	2024	2023
BANCOS/TESORERÍA	\$ 93,469.41	\$ 59,459.97
INVERSIONES TEMPORALES (HASTA 3 MESES)	\$ .00	\$ .00
FONDOS CON AFECTACIÓN ESPECÍFICA	\$ .00	\$ .00
<b>Suma</b>	<b>\$ 93,469.41</b>	<b>\$ 59,459.97</b>

# SISTEMA MUNICIPAL PARA EL DESARROLLO INTEGRAL DE LA FAMILIA DE ROSAMORADA, NAYARIT

## ESTÁDO DE NOTAS A LOS ESTADOS FINANCIEROS

### Bancos/Tesorería

Representa el monto de efectivo disponible propiedad de ENTE/INSTITUTO, en instituciones bancarias, su importe se integra por:

Banco	Importe
BBVA 0114336828	\$ 93,469.41
	\$ .00
<b>Suma \$</b>	<b>93,469.41</b>

### Inversiones Temporales

Representa el monto de efectivo invertido por ENTE/INSTITUTO, la cual se efectúa a plazos que van de inversión a la vista hasta 90 días, su importe se integra

Banco	Importe
Sin información por revelar	\$ .00
<b>Suma \$</b>	<b>-</b>

### Fondos con Afectación Específica

Representan el monto de los fondos con afectación específica que deben financiar determinados gastos o actividades.

Banco	Importe
Sin información por revelar	\$ .00
<b>Suma \$</b>	<b>-</b>

- Derechos a recibir Efectivo y Equivalentes y Bienes o Servicios a Recibir**

Por tipo de contribución se informará el monto que se encuentre pendiente de cobro y por recuperar de hasta cinco ejercicios anteriores, asimismo se deberán considerar los montos sujetos a algún tipo de juicio con una antigüedad mayor a la señalada y la factibilidad de cobro.

Concepto	2024	2023
CUENTAS POR COBRAR A CORTO PLAZO	\$ -	\$ -
DEUDORES DIVERSOS POR COBRAR A CORTO PLAZO	33,875.76	33,875.76
OTROS DERECHOS A RECIBIR EFECTIVO O EQUIVALENTES A CORTO PLAZO	-	-
<b>Suma \$</b>	<b>33,875.76 \$</b>	<b>33,875.76</b>

# SISTEMA MUNICIPAL PARA EL DESARROLLO INTEGRAL DE LA FAMILIA DE ROSAMORADA, NAYARIT

## ESTADO DE

### NOTAS A LOS ESTADOS FINANCIEROS

Las Cuentas por Cobrar a Corto Plazo se integran por:

Concepto	2024	2024%
CUENTAS POR COBRAR A CORTO PLAZO	0.00	0
DEUDORES DIVERSOS POR COBRAR A CORTO PLAZO	33,875.76	100%
OTROS DERECHOS A RECIBIR EFECTIVO O EQUIVALENTE	0.00	0
<b>Suma \$</b>	<b>33,875.76</b>	<b>100.00%</b>

#### Deudores Diversos por Cobrar a Corto Plazo

Representa el monto de los derechos de cobro a favor del ente público por gastos por comprobar, principalmente relacionados con viáticos.

Nombre	Cantidad	Concepto
Office Depot de México	2,499.00	
Dagoberto Contreras Montaño	434.62	
Dinora Espericueta Andrade	244.14	Gastos a comprobar
Víctor Hugo Villela Inda	10,000.00	Transferencia erronea
José Ramón Franco Márquez	20,698.00	Viáticos

#### Otros Derechos a recibir Efectivo y Equivalentes a Corto Plazo (Sin información por revelar)

Representan los derechos de cobro originados en el desarrollo de las actividades del ente público, de los cuales se espera recibir una contraprestación representada en recursos, bienes o servicios; en un plazo menor o igual a doce meses, no incluidos en las cuentas anteriores,

#### Bienes Disponibles para su Transformación o Consumo (inventarios) (Sin información por revelar)

Se clasificarán como bienes disponibles para su transformación aquéllos que se encuentren dentro de la cuenta Inventarios. Esta nota aplica para aquellos entes públicos que realicen algún proceso de transformación y/o elaboración de bienes.

En la nota se informará del sistema de costeo y método de valuación aplicados a los inventarios, así como la conveniencia de su aplicación dada la naturaleza de los mismos. Adicionalmente, se revelará el impacto en la información financiera por cambios en el método o sistema.

De la cuenta Almacén se informará acerca del método de valuación, así como la conveniencia de su aplicación. Adicionalmente, se revelará el impacto en la información financiera por cambios en el método.

# SISTEMA MUNICIPAL PARA EL DESARROLLO INTEGRAL DE LA FAMILIA DE ROSAMORADA, NAYARIT

## ESTADO DE NOTAS A LOS ESTADOS FINANCIEROS

### Inversiones Financieras (Sin información por revelar)

De la cuenta Inversiones financieras, que considera los fideicomisos, se informará de éstos los recursos asignados por tipo y monto, y características significativas que tengan o puedan tener alguna incidencia en las mismas.

Se informará de las inversiones financieras, los saldos de las participaciones y aportaciones de capital.

### Bienes Muebles, Inmuebles e Intangibles

Se informará de manera agrupada por cuenta, los rubros de Bienes Muebles e Inmuebles, el monto de la depreciación del ejercicio y la acumulada, el método de depreciación, tasas aplicadas y los criterios de aplicación de los mismos. Asimismo, se informará de las características significativas del estado en que se encuentren los activos.

Se informará de manera agrupada por cuenta, los rubros de activos intangibles y diferidos, su monto y naturaleza, amortización del ejercicio, amortización acumulada, tasa y método aplicados.

### Bienes Inmuebles, Infraestructura y Construcciones en Proceso

Se integra de la siguiente manera:

Concepto	2024	2023
TERRENOS	\$ -	\$ -
OTROS BIENES INMUEBLES	-	-
Subtotal BIENES MUEBLES	\$ -	\$ -

# SISTEMA MUNICIPAL PARA EL DESARROLLO INTEGRAL DE LA FAMILIA DE ROSAMORADA, NAYARIT

## ESTADO DE NOTAS A LOS ESTADOS FINANCIEROS

### Bienes Muebles, Intangibles y Depreciaciones

Se integran de la siguiente manera:

Concepto	2024	2023
MOBILIARIO Y EQUIPO DE ADMINISTRACIÓN	\$ 176,729.14	\$ 176,729.14
MOBILIARIO Y EQUIPO EDUCACIONAL Y RECREATIVO	10,799.28	10,799.28
VEHICULOS Y EQUIPO DE TRANSPORTE	-	-
MAQUINARIA, OTROS EQUIPOS Y HERRAMIENTAS	28,300.00	28,300.00
<b>Subtotal BIENES MUEBLES</b>	<b>\$ 215,828.42</b>	<b>\$ 215,828.42</b>
SOFTWARE	\$ -	\$ -
LICENCIAS	-	-
<b>Subtotal ACTIVOS INTANGIBLES</b>	<b>\$ -</b>	<b>\$ -</b>
DEPRECIACIÓN ACUMULADA DE BIENES MUEBLES	\$ -	\$ -
CIÓN, DETERIORO Y AMORTIZACIÓN ACUMULADA DE BIENES	\$ -	\$ -
<b>Suma</b>	<b>\$ 215,828.42</b>	<b>\$ 215,828.42</b>

### Activo Diferido

Se integran de la siguiente manera:

Concepto	2024	2023
(Sin información por revelar)	\$ .00	\$ .00

### Estimaciones y Deterioros

Se informarán los criterios utilizados para la determinación de las estimaciones; por ejemplo: estimación de cuentas incobrables, estimación de inventarios, deterioro de activos biológicos y cualquier otra que aplique.

### Otros Activos

De las cuentas de otros activos se informará por tipo circulante o no circulante, los montos totales asociados y sus características cualitativas significativas que les impacten financieramente.

# SISTEMA MUNICIPAL PARA EL DESARROLLO INTEGRAL DE LA FAMILIA DE ROSAMORADA, NAYARIT

## ESTADO DE

### NOTAS A LOS ESTADOS FINANCIEROS

#### Pasivo

Se elaborará una relación de las cuentas y documentos por pagar en una desagregación por su vencimiento en días a 90, 180, menor o igual a 365 y mayor a 365. Asimismo, se informará sobre la factibilidad del pago de dichos pasivos.

Se informará de manera agrupada los recursos localizados en Fondos de Terceros en Administración y/o en Garantía a corto y largo plazo, así como la naturaleza de dichos recursos y sus características cualitativas significativas que les afecten o pudieran afectarles financieramente.

Se informará de las cuentas de los pasivos diferidos y otros, su tipo, monto y naturaleza, así como las características significativas que les impacten o pudieran impactarles financieramente.

Este género se compone de dos grupos, el Pasivo Circulante y el Pasivo No Circulante, en éstos inciden pasivos derivados de operaciones por servicios personales, cuentas por pagar por operaciones presupuestarias devengadas y contabilizadas al 30 de septiembre del ejercicio correspondiente; pasivos por obligaciones laborales, a continuación se presenta la integración del pasivo:

Concepto	2024	2023
PASIVO CIRCULANTE	\$ 111,953.21	\$ 125,536.95
PASIVO NO CIRCULANTE	-	-
<b>Suma de Pasivo</b>	<b>\$ 111,953.21</b>	<b>\$ 125,536.95</b>

#### Pasivo Circulante

Destacan entre las principales partidas del Pasivo Circulante las siguientes:

Concepto	Importe
SERVICIOS PERSONALES POR PAGAR A CORTO PLAZO	\$ -
RETENCIONES Y CONTRIBUCIONES POR PAGAR A CORTO PLAZO	17,573.63
INGRESOS POR CLASIFICAR	-
PROVEEDORES POR PAGAR A CORTO PLAZO	-
OTRAS CUENTAS POR PAGAR A CORTO PLAZO	94,379.58
<b>Suma PASIVO CIRCULANTE</b>	<b>\$ 111,953.21</b>

#### Servicios Personales por Pagar a Corto Plazo

El importe de esta cuenta esta constituido principalmente por: Aportaciones de Seguridad Social (patronal), mismas que se pagan en los meses de octubre y noviembre; Prima Vacacional, cuyo importe se paga en diciembre; Aguinaldo cuyo importe se pagará en el mes de noviembre.

# SISTEMA MUNICIPAL PARA EL DESARROLLO INTEGRAL DE LA FAMILIA DE ROSAMORADA, NAYARIT

## ESTADO DE

### NOTAS A LOS ESTADOS FINANCIEROS

#### Retenciones por Pagar a Corto Plazo

El importe de esta cuenta esta constituido principalmente por: Retenciones de ISR por Sueldos y Salarios, Honorarios y por Arrendamiento, mismo que se pagan en el mes de octubre; retenciones derivadas de aportaciones de seguridad social (Trabajadores) mismas que se liquidan en el mes de octubre.

#### Ingresos por Clasificar a Corto Plazo

Representa los recursos depositados de **ENTE/INSTITUTO**, pendientes de clasificar según los conceptos del Clasificador por Rubros de Ingresos.

#### Proveedores por Pagar a Corto Plazo

Representa los adeudos con proveedores derivados de operaciones de **ENTE/INSTITUTO**, con vencimiento menor o igual a doce meses.

- **Pasivo No Circulante**

Destacan entre las principales partidas del Pasivo No Circulante las siguientes:

Concepto	2024
PROVISIÓN PARA CONTINGENCIAS A LARGO PLAZO	\$ -
Suma de Pasivos a Largo Plazo	\$ -

## II) NOTAS AL ESTADO DE ACTIVIDADES

#### Ingresos de Gestión

De los rubros de impuestos, cuotas y aportaciones de seguridad social, contribuciones de mejoras, derechos, productos, aprovechamientos, y de ingresos por venta de bienes y prestación de servicios, los cuales están armonizados con los rubros del Clasificador por Rubros de Ingresos, se informarán los montos totales y cualquier característica significativa.

*Participaciones, Aportaciones, Convenios, Incentivos Derivados de la Colaboración Fiscal, Fondos Distintos de Aportaciones, Transferencias, Asignaciones, Subsidios y Subvenciones, y Pensiones y Jubilaciones*

De los rubros de participaciones, aportaciones, convenios, incentivos derivados de la colaboración fiscal, fondos distintos de aportaciones, transferencias, asignaciones, subsidios y subvenciones, y pensiones y jubilaciones, los cuales están armonizados con los rubros del Clasificador por Rubros de Ingresos, se informarán los montos totales y cualquier característica significativa.



**SISTEMA MUNICIPAL PARA EL DESARROLLO INTEGRAL DE LA FAMILIA DE ROSAMORADA, NAYARIT**  
**ESTADO DE**  
**NOTAS A LOS ESTADOS FINANCIEROS**

Concepto	Importe
PARTICIPACIONES	-
Subtotal Participaciones	-
APORTACIONES	-
Subtotal Aportaciones	-
Subtotal Convenios	-
INCENTIVOS DERIVADOS DE LA COLABORACIÓN FISCAL	-
Subtotal Incentivos Derivados de la Colaboración Fiscal	-
FONDOS DISTINTOS DE APORTACIONES	-
Subtotal Fondos Distintos de Aportaciones	-
TRANSFERENCIAS Y ASIGNACIONES	-
Subtotal Transferencias y Asignaciones	\$ 860,300.00
SUBSIDIOS Y SUBVENCIONES	\$ 860,300.00
PENSIONES Y JUBILACIONES	-
Subtotal Pensiones y Jubilaciones	-

**Otros Ingresos y Beneficios**

De los rubros de Ingresos Financieros, Incremento por Variación de Inventarios, Disminución del Exceso de Estimaciones por Pérdida o Deterioro u Obsolescencia, Disminución del Exceso de Provisiones, y de Otros Ingresos y Beneficios Varios, se informarán los montos totales y cualquier característica significativa.

**Gastos y Otras Pérdidas:**

Explicar aquellas cuentas de gastos de funcionamiento, transferencias, subsidios y otras ayudas, participaciones y aportaciones, otros gastos y pérdidas extraordinarias, así como los ingresos y gastos extraordinarios, que en lo individual representen el 10% o más del total de los gastos.

Concepto	Importe
GASTOS DE FUNCIONAMIENTO	\$ 1,813,831.09
TRANSFERENCIAS, ASIGNACIONES, SUBSIDIOS Y OTRAS AYUDAS	62,242.02
PARTICIPACIONES Y APORTACIONES	-
INTERESES, COMISIONES Y OTROS GASTOS DE LA DEUDA PÚBLICA	-
OTROS GASTOS Y PÉRDIDAS EXTRAORDINARIAS	-
Suma de GASTOS Y OTRAS PÉRDIDAS	\$ 1,876,073.11

**SISTEMA MUNICIPAL PARA EL DESARROLLO INTEGRAL DE LA FAMILIA DE ROSAMORADA, NAYARIT**  
**ESTADO DE**  
**NOTAS A LOS ESTADOS FINANCIEROS**

A su vez se presentan aquellos rubros que en forma individual representan el 8.0% o más del total de los gastos:

Concepto	Importe	%
REMUNERACIONES AL PERSONAL DE CARÁCTER PERMANENTE	\$ 1,265,434.26	67.45%
SERVICIOS PROFESIONALES, CIENTÍFICOS Y TÉCNICOS Y OTROS SERVICIOS	385.06	0.02%
SEGURIDAD SOCIAL	-	0.00%

**III) NOTAS AL ESTADO DE VARIACIÓN EN LA HACIENDA PÚBLICA**

Se informará de manera agrupada, acerca de las modificaciones al patrimonio contribuido por tipo, naturaleza y monto.

Se informará de manera agrupada, acerca del monto y procedencia de los recursos que modifican al patrimonio generado.

En el periodo que se informa no hubo variaciones al Patrimonio Contribuido

En el periodo que se informa el patrimonio generado, procede de la recepción de las aportaciones ordinarias tanto por las entidades federativas y la Secretaría de Hacienda y Crédito Público, así como por la recepción de aportaciones extraordinarias tanto de entidades federativas y municipios.

**IV) NOTAS AL ESTADO DE FLUJOS DE EFECTIVO**

**Efectivo y equivalentes**

El análisis de los saldos inicial y final que figuran en la última parte del Estado de Flujo de Efectivo en la cuenta de efectivo y equivalentes es como sigue:

Concepto	2024
BANCOS/TESORERÍA	\$ 93,469.41
BANCOS/DEPENDENCIAS Y OTROS	0
INVERSIONES TEMPORALES (HASTA 3 ME)	0
FONDOS CON AFECTACIÓN ESPECÍFICA	0
DEPÓSITOS DE FONDOS DE TERCEROS E	0
<b>Total de EFECTIVO Y EQUIVALENTES</b>	<b>\$ 93,469.41</b>

Detallar las adquisiciones de bienes muebles e inmuebles con su monto global y, en su caso, el porcentaje de estas adquisiciones que fueron realizadas mediante subsidios de capital del sector central. Adicionalmente, revelar el importe de los pagos que durante el periodo se hicieron por la compra de los elementos citados.

Conciliación de los Flujos de Efectivo Netos de las Actividades de Operación y la cuenta de Ahorro/Desahorro antes de Rubros Extraordinarios.

**SISTEMA MUNICIPAL PARA EL DESARROLLO INTEGRAL DE LA FAMILIA DE ROSAMORADA, NAYARIT**

**ESTADO DE**

**NOTAS A LOS ESTADOS FINANCIEROS**

	2024	2023
Ahorro/Desahorro antes de rubros		
<i>Movimientos de partidas (o rubros) que no</i>		
Depreciación		
Amortización		
Incrementos en las provisiones		
Incremento en inversiones producido por revaluación		
Ganancia/pérdida en venta de propiedad, planta y equipo		
Incremento en cuentas por cobrar		
Partidas extraordinarias		

Las cuentas que aparecen en el cuadro anterior no son exhaustivas y tienen como finalidad ejemplificar el formato que se sugiere para elaborar la nota.

**V) CONCILIACIÓN ENTRE LOS INGRESOS PRESUPUESTARIOS Y CONTABLES, ASÍ COMO ENTRE LOS EGRESOS PRESUPUESTARIOS Y LOS GASTOS CONTABLES**

La conciliación se presentará atendiendo a lo dispuesto por el Acuerdo por el que se emite el formato de conciliación entre los ingresos presupuestarios y contables, así como entre los egresos presupuestarios y los gastos contables.

# SISTEMA MUNICIPAL PARA EL DESARROLLO INTEGRAL DE LA FAMILIA DE ROSAMORADA, NAYARIT

## ESTADO DE NOTAS A LOS ESTADOS FINANCIEROS

### b) NOTAS DE MEMORIA (CUENTAS DE ORDEN)

Las cuentas de orden se utilizan para registrar movimientos de valores que no afecten o modifiquen el balance del ente contable, sin embargo, su incorporación en libros es necesaria con fines de recordatorio contable, de control y en general sobre los aspectos administrativos, o bien, para consignar sus derechos o responsabilidades contingentes que puedan, o no, presentarse en el futuro.

Las cuentas que se manejan para efectos de estas Notas son las siguientes:

#### Cuentas de Orden Contables y Presupuestarias:

##### Contables:

Valores

Emisión de obligaciones

Avales y garantías

Juicios

Contratos para Inversión Mediante Proyectos para Prestación de Servicios (PPS) y Similares

Bienes concesionados o en comodato

Concepto	Importe
VALORES	-
EMISIÓN DE OBLIGACIONES	-
AVALES Y GARANTÍAS	-
JUICIOS	-
INVERSIÓN MEDIANTE PROYECTOS PARA PRESTACIÓN DE SERVICIOS (P)	-
BIENES EN CONCESIONADOS O EN COMODATO	-
<b>Suma CUENTAS DE ORDEN CONTABLES</b>	<b>-</b>

**SISTEMA MUNICIPAL PARA EL DESARROLLO INTEGRAL DE LA FAMILIA DE ROSAMORADA, NAYARIT**  
**ESTADO DE**  
**NOTAS A LOS ESTADOS FINANCIEROS**

*Presupuestarias:*

Cuentas de ingresos  
Cuentas de egresos

Se informará, de manera agrupada, en las Notas a los Estados Financieros las cuentas de orden contables y cuentas de orden presupuestario, considerando al menos lo siguiente:

Los valores en custodia de instrumentos prestados a formadores de mercado e instrumentos de crédito recibidos en garantía de los formadores de mercado u otros. (Sin información por revelar).

Por tipo de emisión de instrumento: monto, tasa y vencimiento. (Sin información por revelar).

Los contratos firmados de construcciones por tipo de contrato. (Sin información por revelar).

El avance que se registra en las cuentas de orden presupuestarias, previo al cierre presupuestario de cada periodo que se reporte. (Sin información por revelar).

# SISTEMA MUNICIPAL PARA EL DESARROLLO INTEGRAL DE LA FAMILIA DE ROSAMORADA, NAYARIT

## ESTADO DE NOTAS A LOS ESTADOS FINANCIEROS

### c) NOTAS DE GESTIÓN ADMINISTRATIVA

#### Introducción

Los Estados Financieros de los entes públicos, proveen de información financiera a los principales usuarios de la misma, al Congreso y a los ciudadanos.

El objetivo del presente documento es la revelación del contexto y de los aspectos económicos-financieros más relevantes que influyeron en las decisiones del período, y que deberán ser considerados en la elaboración de los estados financieros para la mayor comprensión de los mismos y sus particularidades. De esta manera, se informa y explica la respuesta del gobierno a las condiciones relacionadas con la información financiera de cada período de gestión; además, de exponer aquellas políticas que podrían afectar la toma de decisiones en períodos posteriores.

#### Panorama Económico y Financiero

Se informará sobre las principales condiciones económico- financieras bajo las cuales el ente público estuvo operando; y las cuales influyeron en la toma de decisiones de la administración; tanto a nivel local como federal.

#### Autorización e Historia

Se informará sobre:

- a) *Fecha de creación del ente: El Sistema Municipal para el Desarrollo Integral de la Familia de Rosamorada, Nayarit se crea a partir del 04 de enero de 1986, como lo establece su acuerdo de creación.*
- b) *Principales cambios en su estructura. Durante el ejercicio 2024 sigue como estructura principal el Patronado SMDIF quien vigila y autoriza las actividades realizadas en el ente.*

#### Organización y Objeto Social

- a) *Objeto social. Promover y realizar acciones de bienestar social y familiar.*
- b) *Principal actividad. Aplicación de programas en beneficio de la población en general, de la familia, de los menores, ancianos y minusválidos.*
- c) *Ejercicio fiscal. 2024.*
- d) *Régimen jurídico. Acuerdo de creación y reglamento interno del SMDIF Rosamorada.*
- e) *Consideraciones fiscales del ente: ISR Retención por salarios.*
- g) *Fideicomisos, mandatos y análogos de los cuales es fideicomitente o fideicomisario. Sin información que revelar.*

# SISTEMA MUNICIPAL PARA EL DESARROLLO INTEGRAL DE LA FAMILIA DE ROSAMORADA, NAYARIT

## ESTADO DE NOTAS A LOS ESTADOS FINANCIEROS

n) Estructura organizacional básica.

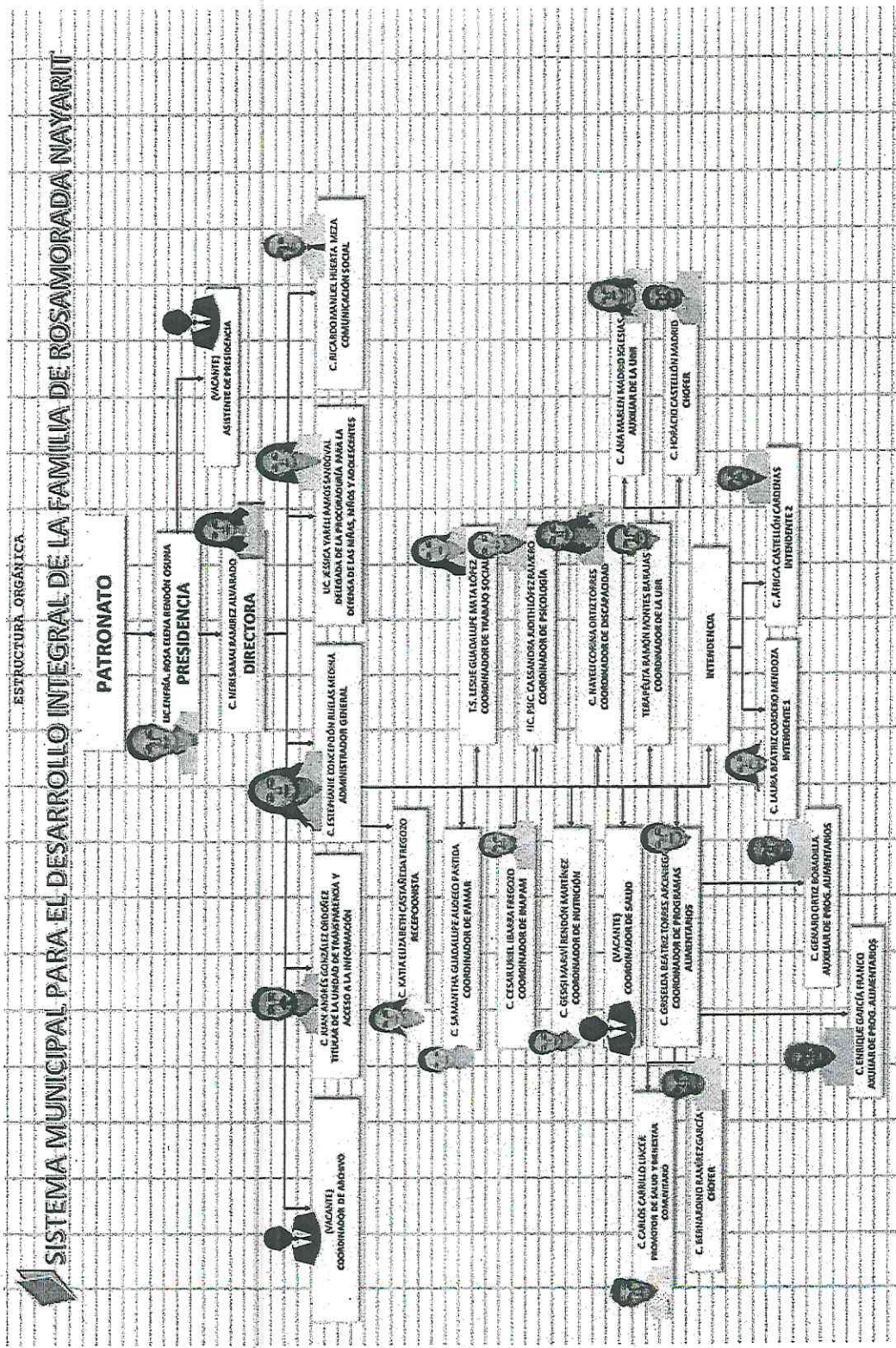

# SISTEMA MUNICIPAL PARA EL DESARROLLO INTEGRAL DE LA FAMILIA DE ROSAMORADA, NAYARIT

## ESTADO DE NOTAS A LOS ESTADOS FINANCIEROS

### Bases de Preparación de los Estados Financieros

Se informará sobre:

- a) Actualización: se informará del método utilizado para la actualización del valor de los activos, pasivos y Hacienda Pública/Patrimonio y las razones de dicha elección. Así como informar de la desconexión o reconexión inflacionaria.
- b) Informar sobre la realización de operaciones en el extranjero y de sus efectos en la información financiera gubernamental. Sin información que revelar.
- c) Método de valuación de la inversión en acciones de Compañías subsidiarias no consolidadas y asociadas. Sin información que revelar.
- d) Sistema y método de valuación de inventarios y costo de lo vendido. Sin información que revelar.
- e) Beneficios a empleados: revelar el cálculo de la reserva actuarial, valor presente de los ingresos esperados comparado con el valor presente de la estimación de gastos tanto de los beneficiarios actuales como futuros. Sin información que revelar.
- f) Provisiones: objetivo de su creación, monto y plazo. Sin información que revelar.
- g) Reservas: objetivo de su creación, monto y plazo. Sin información que revelar.
- h) Cambios en políticas contables y corrección de errores junto con la revelación de los efectos que se tendrá en la información financiera del ente público, ya sea retrospectivos o prospectivos.
- i) Reclasificaciones: se deben revelar todos aquellos movimientos entre cuentas por efectos de cambios en los tipos de operaciones. Sin información que revelar.
- j) Depuración y cancelación de saldos. Sin información que revelar.

### Posición en Moneda Extranjera y Protección por Riesgo Cambiario

Se informará sobre:

- a) *Activos en moneda extranjera. Sin información por revelar.*
- b) *Pasivos en moneda extranjera. Sin información por revelar.*
- c) *Posición en moneda extranjera. Sin información por revelar.*
- d) *Tipo de cambio. Sin información por revelar.*
- e) *Equivalente en moneda nacional. Sin información por revelar.*

"Bajo protesta de decir verdad declaramos que los Estados Financieros y sus notas, son razonablemente correctos y son responsabilidad del emisor".

  
**DIF**  
DIRECTORA GENERAL  
DEL DIF MUNICIPAL  
DE ROSAMORADA

  
NERI SAMAL RAMIREZ ALVARADO  
DIRECTORA DEL SMDIF DE  
ROSAMORADA, NAYARIT





**ROSAMORADA**

POR EL BIEN DE LA FAMILIA

**SISTEMA MUNICIPAL PARA EL DESARROLLO  
INTEGRAL DE LA FAMILIA**

---

**ROSAMORADA, NAYARIT**

**SEGUNDO TRIMESTRE  
ABRIL-JUNIO  
2024**

---

**INFORMACIÓN  
PRESUPUESTAL**



**SISTEMA MUNICIPAL PARA EL DESARROLLO INTEGRAL DE LA FAMILIA DE ROSAMORADA NAYARIT**

**Estado Analítico de Ingresos**  
Del 01/ene./2024 Al 30/jun./2024

Fecha y hora de Impresión | 30/jun./2024 04:12 p. m.

Usr: Supervisor  
Rep: rptEstadoPresupuestoIngresosRB\_CP\_2019

Rubro de Ingreso	Ingreso					Diferencia (6=5-1)
	Estimado (1)	Ampliaciones y Reducciones (2)	Modificado (3=1+2)	Devengados (4)	Recaudado (5)	
IMPUESTOS	\$0.00	\$0.00	\$0.00	\$0.00	\$0.00	0.00
CUOTAS Y APORTACIONES DE SEGURIDAD SOCIAL	\$0.00	\$0.00	\$0.00	\$0.00	\$0.00	0.00
CONTRIBUCIONES DE MEJORAS	\$0.00	\$0.00	\$0.00	\$0.00	\$0.00	0.00
DERECHOS	\$0.00	\$0.00	\$0.00	\$0.00	\$0.00	0.00
PRODUCTOS	\$0.00	\$0.00	\$0.00	\$0.00	\$0.00	0.00
APROVECHAMIENTOS	\$112,090.00	\$0.00	\$112,090.00	\$21,360.00	\$21,360.00	-90,730.00
INGRESOS POR VENTA DE BIENES, PRESTACIÓN DE SERVICIOS	\$0.00	\$0.00	\$0.00	\$6.13	\$6.13	6.13
PARTICIPACIONES, APORTACIONES, CONVENIOS, INCENTIVOS I	\$0.00	\$0.00	\$0.00	\$0.00	\$0.00	0.00
TRANSFERENCIAS, ASIGNACIONES, SUBSIDIOS Y SUBVENCIONE	\$5,304,500.00	\$0.00	\$5,304,500.00	\$1,910,300.00	\$1,910,300.00	-3,394,200.00
INGRESOS DERIVADOS DE FINANCIAMIENTOS	\$0.00	\$0.00	\$0.00	\$0.00	\$0.00	0.00
<b>Total</b>	<b>\$5,416,590.00</b>	<b>\$0.00</b>	<b>\$5,416,590.00</b>	<b>\$1,931,666.13</b>	<b>\$1,931,666.13</b>	<b>-3,484,923.87</b>

Estado Analítico de Ingresos por Fuente de Financiamiento	Ingreso					Diferencia (6=5-1)
	Estimado (1)	Ampliaciones/ Reducciones (2)	Modificado (3=1+2)	Devengados (4)	Recaudado (5)	
IMPUESTOS	\$0.00	\$0.00	\$0.00	\$0.00	\$0.00	0.00
CUOTAS Y APORTACIONES DE SEGURIDAD SOCIAL	\$0.00	\$0.00	\$0.00	\$0.00	\$0.00	0.00
CONTRIBUCIONES DE MEJORAS	\$0.00	\$0.00	\$0.00	\$0.00	\$0.00	0.00
DERECHOS	\$0.00	\$0.00	\$0.00	\$0.00	\$0.00	0.00
PRODUCTOS	\$0.00	\$0.00	\$0.00	\$0.00	\$0.00	0.00
APROVECHAMIENTOS	\$112,090.00	\$0.00	\$112,090.00	\$21,360.00	\$21,360.00	-90,730.00
PARTICIPACIONES, APORTACIONES, CONVENIOS, INCENTIVOS	\$0.00	\$0.00	\$0.00	\$0.00	\$0.00	0.00
TRANSFERENCIAS, ASIGNACIONES, SUBSIDIOS Y SUBVENCIO	\$5,304,500.00	\$0.00	\$5,304,500.00	\$1,910,300.00	\$1,910,300.00	-3,394,200.00
<b>Total</b>	<b>\$5,416,590.00</b>	<b>\$0.00</b>	<b>\$5,416,590.00</b>	<b>\$1,931,666.13</b>	<b>\$1,931,666.13</b>	<b>-3,484,923.87</b>

**Ingresos del Poder Ejecutivo Federal o Estatal y de los Municipios**

IMPUESTOS	\$0.00	\$0.00	\$0.00	\$0.00	\$0.00	0.00
CUOTAS Y APORTACIONES DE SEGURIDAD SOCIAL	\$0.00	\$0.00	\$0.00	\$0.00	\$0.00	0.00
CONTRIBUCIONES DE MEJORAS	\$0.00	\$0.00	\$0.00	\$0.00	\$0.00	0.00
DERECHOS	\$0.00	\$0.00	\$0.00	\$0.00	\$0.00	0.00
PRODUCTOS	\$0.00	\$0.00	\$0.00	\$0.00	\$0.00	0.00
APROVECHAMIENTOS	\$112,090.00	\$0.00	\$112,090.00	\$21,360.00	\$21,360.00	-90,730.00
PARTICIPACIONES, APORTACIONES, CONVENIOS, INCENTIVOS	\$0.00	\$0.00	\$0.00	\$0.00	\$0.00	0.00
TRANSFERENCIAS, ASIGNACIONES, SUBSIDIOS Y SUBVENCIO	\$5,304,500.00	\$0.00	\$5,304,500.00	\$1,910,300.00	\$1,910,300.00	-3,394,200.00

**Ingresos de los Entes Públicos de los Poderes Legislativo y Judicial, de los Órganos Autónomos y del Sector Paraestatal o Paramunicipal, así como de las Empresas Productivas del Estado**

CUOTAS Y APORTACIONES DE SEGURIDAD SOCIAL	\$0.00	\$0.00	\$0.00	\$0.00	\$0.00	0.00
PRODUCTOS	\$0.00	\$0.00	\$0.00	\$0.00	\$0.00	0.00
INGRESOS POR VENTA DE BIENES, PRESTACIÓN DE SERVICIO	\$0.00	\$0.00	\$0.00	\$6.13	\$6.13	6.13
TRANSFERENCIAS, ASIGNACIONES, SUBSIDIOS Y SUBVENCIO	\$0.00	\$0.00	\$0.00	\$0.00	\$0.00	0.00

**Ingresos Derivados de Financiamiento**

INGRESOS DERIVADOS DE FINANCIAMIENTOS	\$0.00	\$0.00	\$0.00	\$0.00	\$0.00	0.00
---------------------------------------	--------	--------	--------	--------	--------	------

**Total**

\$5,416,590.00

\$0.00

\$5,416,590.00

\$1,931,666.13

\$1,931,666.13

-3,484,923.87

**Ingresos Excedentes**

\$5,416,590.00

\$0.00

\$5,416,590.00

\$1,931,666.13

\$1,931,666.13

-3,484,923.87



# SISTEMA MUNICIPAL PARA EL DESARROLLO INTEGRAL DE LA FAMILIA DE ROSAMORADA NAYARIT

Usu: Supervisor

Rep: rptEstadoPresupuestolingresosRB\_CP\_2019

Estado Analítico de Ingresos

Del 01/ene./2024 Al 30/jun./2024

Fecha y 30/jun./2024

hora de Impresión 04:12 p. m.

NERI SAMAT RAMIREZ ALVARADO  
DIRECTORA DEL SMDF ROSAMORADA, NAYARIT



DIRECTORA GENERAL  
DEL DIF MUNICIPAL  
DE ROSAMORADA

Concepto	Egresos					
	Aprobado	Ampliaciones / (Reducciones)	Modificado	Devengado	Pagado	Subejercicio
	1	2	3=(1+2)	4	5	6 = (3 - 4)
<b>SERVICIOS PERSONALES</b>	<b>\$3,933,361.05</b>	<b>\$0.00</b>	<b>\$3,933,361.05</b>	<b>\$1,568,294.62</b>	<b>\$1,568,294.62</b>	<b>\$2,365,066.43</b>
REMUNERACIONES AL PERSONAL DE CARACTER PERMANENTE	\$2,921,361.05	\$0.00	\$2,921,361.05	\$1,265,434.26	\$1,265,434.26	\$1,655,926.79
REMUNERACIONES ADICIONALES Y ESPECIALES	\$955,000.00	\$0.00	\$955,000.00	\$282,306.80	\$282,306.80	\$672,693.20
OTRAS PRESTACIONES SOCIALES Y ECONOMICAS	\$57,000.00	\$0.00	\$57,000.00	\$20,553.56	\$20,553.56	\$36,446.44
<b>MATERIALES Y SUMINISTROS</b>	<b>\$436,800.00</b>	<b>\$0.00</b>	<b>\$436,800.00</b>	<b>\$97,131.05</b>	<b>\$97,131.05</b>	<b>\$339,668.95</b>
MATERIALES DE ADMINISTRACION, EMISION DE DOCUMENTOS	\$94,800.00	\$0.00	\$94,800.00	\$23,593.23	\$23,593.23	\$71,206.77
ALIMENTOS Y UTENSILIOS	\$36,000.00	\$0.00	\$36,000.00	\$1,215.25	\$1,215.25	\$34,784.75
MATERIALES Y ARTICULOS DE CONSTRUCCION Y DE REPARACION	\$12,000.00	\$0.00	\$12,000.00	\$0.00	\$0.00	\$12,000.00
PRODUCTOS QUIMICOS, FARMACEUTICOS Y DE LABORATORIO	\$30,000.00	\$0.00	\$30,000.00	\$4,122.57	\$4,122.57	\$25,877.43
COMBUSTIBLES, LUBRICANTES Y ADITIVOS	\$216,000.00	\$0.00	\$216,000.00	\$68,200.00	\$68,200.00	\$147,800.00
VESTUARIO, BLANCOS, PRENDAS DE PROTECCION Y ARTICULOS	\$14,400.00	\$0.00	\$14,400.00	\$0.00	\$0.00	\$14,400.00
HERRAMIENTAS, REFACCIONES Y ACCESORIOS MENORES	\$33,600.00	\$0.00	\$33,600.00	\$0.00	\$0.00	\$33,600.00
<b>SERVICIOS GENERALES</b>	<b>\$862,828.95</b>	<b>\$0.00</b>	<b>\$862,828.95</b>	<b>\$148,405.42</b>	<b>\$148,405.42</b>	<b>\$714,423.53</b>
SERVICIOS BASICOS	\$74,400.00	\$0.00	\$74,400.00	\$24,570.00	\$24,570.00	\$49,830.00
SERVICIOS DE ARRENDAMIENTO	\$200,400.00	\$0.00	\$200,400.00	\$98,808.00	\$98,808.00	\$101,592.00
SERVICIOS PROFESIONALES, CIENTIFICOS, TECNICOS Y OTROS	\$36,000.00	\$0.00	\$36,000.00	\$385.06	\$385.06	\$35,614.94
SERVICIOS FINANCIEROS, BANCARIOS Y COMERCIALES	\$33,000.00	\$0.00	\$33,000.00	\$6,646.95	\$6,646.95	\$26,353.05
SERVICIOS DE INSTALACION, REPARACION, MANTENIMIENTO	\$48,000.00	\$0.00	\$48,000.00	\$0.00	\$0.00	\$48,000.00
SERVICIOS DE TRASLADO Y VIATICOS	\$120,000.00	\$0.00	\$120,000.00	\$10,489.52	\$10,489.52	\$109,510.48
SERVICIOS OFICIALES	\$336,628.95	\$0.00	\$336,628.95	\$6,728.89	\$6,728.89	\$329,900.06
OTROS SERVICIOS GENERALES	\$14,400.00	\$0.00	\$14,400.00	\$777.00	\$777.00	\$13,623.00
<b>TRANSFERENCIAS, ASIGNACIONES, SUBSIDIOS Y OTROS</b>	<b>\$162,000.00</b>	<b>\$0.00</b>	<b>\$162,000.00</b>	<b>\$62,242.02</b>	<b>\$62,242.02</b>	<b>\$99,757.98</b>
AYUDAS SOCIALES	\$162,000.00	\$0.00	\$162,000.00	\$62,242.02	\$62,242.02	\$99,757.98



NERI SAMAI RAMIREZ ALVARADO  
 DIRECTORA DEL SMDIF ROSAMORADA, NAYARIT





**SISTEMA MUNICIPAL PARA EL DESARROLLO INTEGRAL DE LA FAMILIA DE ROSAMORADA NAYARIT**

Usr: Supervisor  
Rep: rptEstadoPresupuestoEgresos\_CP\_CTO

**Estado Analítico del Ejercicio del Presupuesto de Egresos**  
**Clasificación por Objeto del Gasto (Capítulo y Concepto)**

Fecha y hora de Impresión 30/jun./2024 04:12 p. m.

Del 01/ene./2024 Al 30/jun./2024

Concepto	Egresos					
	Aprobado	Ampliaciones / (Reducciones)	Modificado	Devengado	Pagado	Subejercicio
	1	2	3=(1+2)	4	5	6 = (3 - 4)
<b>BIENES MUEBLES, INMUEBLES E INTANGIBLES</b>	\$21,600.00	\$0.00	\$21,600.00	\$0.00	\$0.00	\$21,600.00
MOBILIARIO Y EQUIPO DE ADMINISTRACION	\$18,000.00	\$0.00	\$18,000.00	\$0.00	\$0.00	\$18,000.00
MOBILIARIO Y EQUIPO EDUCACIONAL Y RECREATIVO	\$3,600.00	\$0.00	\$3,600.00	\$0.00	\$0.00	\$3,600.00
<b>Total del Gasto</b>	<b>\$5,416,590.00</b>	<b>\$0.00</b>	<b>\$5,416,590.00</b>	<b>\$1,876,073.11</b>	<b>\$1,876,073.11</b>	<b>\$3,540,516.89</b>

NERI SAMIR RAMIREZ ALVARADO  
DIRECTORA DEL SMDIF ROSAMORADA, NAYARIT



**Estado Analítico del Ejercicio del Presupuesto de Egresos**

Clasificación Económica (por Tipo de Gasto)

Usr: Supervisor  
Rep: rptEstadoPresupuestoEgresos\_CL2

| Del 01/ene./2024 Al 30/jun./2024

Fecha y hora de Impresión: 30/jun./2024 04:13 p. m.

Concepto	Egresos					Subejercicio 6 = ( 3 - 4 )
	Aprobado 1	Ampliaciones / (Reducciones) 2	Modificado 3=(1+2)	Devengado 4	Pagado 5	
Gasto Corriente	\$5,394,990.00	\$0.00	\$5,394,990.00	\$1,876,073.11	\$1,876,073.11	\$3,518,916.89
Gasto de Capital	\$21,600.00	\$0.00	\$21,600.00	\$0.00	\$0.00	\$21,600.00
<b>Total del Gasto</b>	<b>\$5,416,590.00</b>	<b>\$0.00</b>	<b>\$5,416,590.00</b>	<b>\$1,876,073.11</b>	<b>\$1,876,073.11</b>	<b>\$3,540,516.89</b>



NERI SAMAYRAMIREZ ALVARADO

DIRECTORA DEL SMDIF ROSAMORADA, NAYARIT



**DIRECTORA GENERAL  
DEL DIF MUNICIPAL  
DE ROSAMORADA**

Concepto	Egresos					Subejercicio 6 = ( 3 - 4 )
	Aprobado 1	Ampliaciones / (Reducciones) 2	Modificado 3=(1+2)	Devengado 4	Pagado 5	

<b>TOTAL DEL GASTO</b>	\$5,416,590.00	\$0.00	\$5,416,590.00	\$1,876,073.11	\$1,876,073.11	\$3,540,516.89
ORGANOS AUTÓNOMOS	\$5,416,590.00	\$0.00	\$5,416,590.00	\$1,876,073.11	\$1,876,073.11	\$3,540,516.89



NERI SAMAI RAMIREZ ALVARADO

DIRECTORA DEL SMDIF ROSAMORADA, NAYARIT





**Estado Analítico del Ejercicio del Presupuesto de Egresos**  
**Clasificación Funcional (Finalidad y Función)**

Del 01/ene./2024 Al 30/jun./2024

Fecha y hora de impresión 30/jun./2024 04:14 p. m.

Concepto	Egresos					
	Aprobado	Ampliaciones / (Reducciones)	Modificado	Devengado	Pagado	Subejercicio
	1	2	3=(1+2)	4	5	6 = ( 3 - 4 )
DESARROLLO SOCIAL	\$5,416,590.00	\$0.00	\$5,416,590.00	\$1,876,073.11	\$1,876,073.11	\$3,540,516.89
VIVIENDA Y SERVICIOS A LA COMUNIDAD	\$5,416,590.00	\$0.00	\$5,416,590.00	\$1,876,073.11	\$1,876,073.11	\$3,540,516.89
<b>Total del Gasto</b>	<b>\$5,416,590.00</b>	<b>\$0.00</b>	<b>\$5,416,590.00</b>	<b>\$1,876,073.11</b>	<b>\$1,876,073.11</b>	<b>\$3,540,516.89</b>

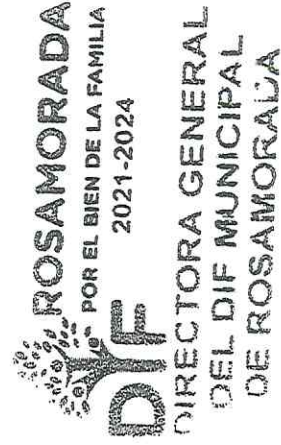

NERI SAMAI RAMIREZ ALVARADO  
DIRECTORA DEL SMDIF ROSAMORADA, NAYARIT





# SISTEMA MUNICIPAL PARA EL DESARROLLO INTEGRAL DE LA NAYARIT

## Endeudamiento Neto

Del 01/jun./2024 Al 30/jun./2024

Usr: Supervisor  
Rep: rptEndeudamientoNeto

Fecha y hora de Impresión | 30/jun./2024  
04:14 p. m.

Identificación de Crédito o Instrumento	Contratación/Colocación	Amortización	Endeudamiento Neto
	A	B	C=A-B
<b>Créditos Bancarios</b>			
Total Créditos Bancarios	\$0.00	\$0.00	\$0.00
<b>Otros Instrumentos de Deuda</b>			
Total Otros Instrumentos de Deuda	\$0.00	\$0.00	\$0.00
<b>Total</b>	<b>\$0.00</b>	<b>\$0.00</b>	<b>\$0.00</b>

NERI SAMAI RAMIREZ ALVARADO

DIRECTORA DEL SMDIF ROSAMORADA, NAYARIT





# SISTEMA MUNICIPAL PARA EL DESARROLLO INTEGRAL DE LA NAYARIT

Intereses de la Deuda  
Del 01/jun./2024 Al 30/jun./2024

Usu: Supervisor  
Rep: rptInteresesdeLaDeuda

Fecha y hora de Impresión | 30/jun./2024  
04:14 p. m.

Identificación de Crédito o Instrumento	Devengado	Pagado
<b>Créditos Bancarios</b>		
Total de Intereses de Créditos Bancarios	\$0.00	\$0.00
<b>Otros Instrumentos de Deuda</b>		
Total de Intereses de Otros Instrumentos de Deuda	\$0.00	\$0.00
<b>Total</b>	<b>\$0.00</b>	<b>\$0.00</b>

NERI SAMAI RAMIREZ ALVARADO

DIRECTORA DEL SMDIF ROSAMORADA, NAYARIT

**ROSAMORADA**  
POR EL BIEN DE LA FAMILIA  
2021-2024  
**DIF**  
DIRECTORA GENERAL  
DEL DIF MUNICIPAL  
DE ROSAMORADA



# SISTEMA MUNICIPAL PARA EL DESARROLLO INTEGRAL DE LA NAYARIT

Indicadores de Postura Fiscal  
del 01/ene./2024 al 30/jun./2024

Fecha y hora de Impresión 30/jun./2024 04:15 p. m.

Usu: Supervisor  
Rep: rptIndicadoresPosturaFiscal

Concepto	Estimado	Devengado	Pagado
<b>I. Ingresos Presupuestarios (I=1+2)</b>	<b>\$5,416,590.00</b>	<b>\$1,931,666.13</b>	<b>\$1,931,666.13</b>
1. Ingresos del Gobierno de la Entidad Federativa	\$5,416,590.00	\$1,931,666.13	\$1,931,666.13
2. Ingresos del Sector Paraestatal	\$0.00	\$0.00	\$0.00
<b>II. Egresos Presupuestarios (II=3+4)</b>	<b>\$5,416,590.00</b>	<b>\$1,876,073.11</b>	<b>\$1,876,073.11</b>
3. Egresos del Gobierno de la Entidad Federativa	\$5,416,590.00	\$1,876,073.11	\$1,876,073.11
4. Egresos del Sector Paraestatal	\$0.00	\$0.00	\$0.00
<b>III. Balance Presupuestario (Superávit o Déficit) (III = I - II)</b>	<b>\$0.00</b>	<b>\$55,593.02</b>	<b>\$55,593.02</b>

Concepto	Estimado	Devengado	Pagado
<b>III. Balance Presupuestario (Superávit o Déficit)</b>	<b>\$0.00</b>	<b>\$55,593.02</b>	<b>\$55,593.02</b>
<b>IV. Intereses, Comisiones y Gastos de la Deuda</b>	<b>\$0.00</b>	<b>\$0.00</b>	<b>\$0.00</b>
<b>V. Balance Primario ( Superávit o Déficit) (V= III - IV)</b>	<b>\$0.00</b>	<b>\$55,593.02</b>	<b>\$55,593.02</b>

Concepto	Estimado	Devengado	Pagado
<b>A. Financiamiento</b>	<b>\$0.00</b>	<b>\$0.00</b>	<b>\$0.00</b>
<b>B. Amortización de la deuda</b>	<b>\$0.00</b>	<b>\$0.00</b>	<b>\$0.00</b>
<b>C. Endeudamiento ó desendeudamiento (C = A - B)</b>	<b>\$0.00</b>	<b>\$0.00</b>	<b>\$0.00</b>

NERI SAMAT RAMIREZ ALVARADO  
DIRECTORA DEL SMDIF ROSAMORADA, NAYARIT

**ROSAMORADA**  
POR EL BIEN DE LA FAMILIA  
2021-2024  
**DIF**  
DIRECTORA GENERAL  
DEL DIF MUNICIPAL  
DE ROSAMORADA

		Egresos Aprobado Al 31/12/2024	Ampliaciones / (Reducciones)	Egresos Modificado	Egresos Comprometido	Egresos Devengado	Egresos Ejercido	Egresos Pagado	Subejercicio
<b>Ejercicio del Presupuesto</b>									
<b>4RP1 INGRESOS PROPIOS</b>									
0000	TRANSFERENCIAS, ASIGNACIONES, SUBSIDIOS Y O'	\$112,090.00	\$0.00	\$112,090.00	\$18,949.98	\$18,949.98	\$18,949.98	\$18,949.98	\$93,140.02
4000	AYUDAS SOCIALES	\$112,090.00	\$0.00	\$112,090.00	\$18,949.98	\$18,949.98	\$18,949.98	\$18,949.98	\$93,140.02
4100	Ayudas sociales a personas	\$112,090.00	\$0.00	\$112,090.00	\$18,949.98	\$18,949.98	\$18,949.98	\$18,949.98	\$93,140.02
4102	AYUDAS ESPECIALES A PERSONAS U HOGARES	\$112,090.00	\$0.00	\$112,090.00	\$18,949.98	\$18,949.98	\$18,949.98	\$18,949.98	\$93,140.02
<b>INGRESOS PROPIOS</b>		<b>\$112,090.00</b>	<b>\$0.00</b>	<b>\$112,090.00</b>	<b>\$18,949.98</b>	<b>\$18,949.98</b>	<b>\$18,949.98</b>	<b>\$18,949.98</b>	<b>\$93,140.02</b>
<b>7SM1 SUBSIDIO MUNICIPAL</b>									
0000	SERVICIOS PERSONALES	\$3,933,361.05	\$0.00	\$3,933,361.05	\$1,568,294.62	\$1,568,294.62	\$1,568,294.62	\$1,568,294.62	\$2,365,066.43
1000	REMUNERACIONES AL PERSONAL DE CARACTER PERMANENTE	\$2,921,361.05	\$0.00	\$2,921,361.05	\$1,265,434.26	\$1,265,434.26	\$1,265,434.26	\$1,265,434.26	\$1,655,926.79
1300	SUELDOS BASE AL PERSONAL PERMANENTE	\$2,921,361.05	\$0.00	\$2,921,361.05	\$1,265,434.26	\$1,265,434.26	\$1,265,434.26	\$1,265,434.26	\$1,655,926.79
1302	SUELDOS AL PERSONAL DE CONFIANZA	\$2,921,361.05	\$0.00	\$2,921,361.05	\$1,265,434.26	\$1,265,434.26	\$1,265,434.26	\$1,265,434.26	\$1,655,926.79
3000	REMUNERACIONES ADICIONALES Y ESPECIALES	\$955,000.00	\$0.00	\$955,000.00	\$282,306.80	\$282,306.80	\$282,306.80	\$282,306.80	\$672,693.20
3200	PRIMAS DE VACACIONES, DOMINICAL Y GRATIFICACIÓN DE	\$355,000.00	\$0.00	\$355,000.00	\$32,666.80	\$32,666.80	\$32,666.80	\$32,666.80	\$322,333.20
3201	PRIMAS DE VACACIONES	\$25,000.00	\$0.00	\$25,000.00	\$8,130.12	\$8,130.12	\$8,130.12	\$8,130.12	\$16,869.88
3203	GRATIFICACIÓN DE FIN DE AÑO	\$330,000.00	\$0.00	\$330,000.00	\$24,536.68	\$24,536.68	\$24,536.68	\$24,536.68	\$305,463.32
3400	COMPENSACIONES	\$600,000.00	\$0.00	\$600,000.00	\$249,640.00	\$249,640.00	\$249,640.00	\$249,640.00	\$350,360.00
3401	COMPENSACIONES ORDINARIAS	\$240,000.00	\$0.00	\$240,000.00	\$120,000.00	\$120,000.00	\$120,000.00	\$120,000.00	\$120,000.00
3402	COMPENSACIONES EXTRAORDINARIAS	\$360,000.00	\$0.00	\$360,000.00	\$129,640.00	\$129,640.00	\$129,640.00	\$129,640.00	\$230,360.00
15000	OTRAS PRESTACIONES SOCIALES Y ECONOMICAS	\$57,000.00	\$0.00	\$57,000.00	\$20,553.56	\$20,553.56	\$20,553.56	\$20,553.56	\$36,446.44
15900	OTRAS PRESTACIONES SOCIALES Y ECONÓMICAS	\$57,000.00	\$0.00	\$57,000.00	\$20,553.56	\$20,553.56	\$20,553.56	\$20,553.56	\$36,446.44
15901	OTRAS PRESTACIONES SOCIALES Y ECONOMICAS	\$57,000.00	\$0.00	\$57,000.00	\$20,553.56	\$20,553.56	\$20,553.56	\$20,553.56	\$36,446.44
20000	MATERIALES Y SUMINISTROS	\$436,800.00	\$0.00	\$436,800.00	\$97,131.05	\$97,131.05	\$97,131.05	\$97,131.05	\$339,668.95
21000	MATERIALES DE ADMINISTRACION, EMISION DE DOCUMENTI	\$94,800.00	\$0.00	\$94,800.00	\$23,593.23	\$23,593.23	\$23,593.23	\$23,593.23	\$71,206.77
21100	MATERIALES, ÚTILES Y EQUIPOS MENORES DE OFICINA	\$55,200.00	\$0.00	\$55,200.00	\$13,594.10	\$13,594.10	\$13,594.10	\$13,594.10	\$41,605.90
21101	MATERIALES PARA SERVICIO EN GENERAL	\$9,600.00	\$0.00	\$9,600.00	\$166.38	\$166.38	\$166.38	\$166.38	\$9,433.62
21102	ARTÍCULOS Y MATERIAL DE OFICINA	\$36,000.00	\$0.00	\$36,000.00	\$13,427.72	\$13,427.72	\$13,427.72	\$13,427.72	\$22,572.28
21103	MATERIALES DE FERRETERÍA PARA OFICINAS	\$9,600.00	\$0.00	\$9,600.00	\$0.00	\$0.00	\$0.00	\$0.00	\$9,600.00
21200	MATERIALES Y ÚTILES DE IMPRESIÓN Y REPRODUCCIÓN	\$12,000.00	\$0.00	\$12,000.00	\$720.00	\$720.00	\$720.00	\$720.00	\$11,280.00
21201	MATERIALES PARA IMPRESIÓN Y REPRODUCCIÓN	\$12,000.00	\$0.00	\$12,000.00	\$720.00	\$720.00	\$720.00	\$720.00	\$11,280.00
21400	MATERIALES, ÚTILES Y EQUIPOS MENORES DE TECNOLOGI	\$6,000.00	\$0.00	\$6,000.00	\$2,060.00	\$2,060.00	\$2,060.00	\$2,060.00	\$3,940.00



# SISTEMA MUNICIPAL PARA EL DESARROLLO INTEGRAL DE LA FAMILIA DE ROSAMORADA NAYARIT

Estado Analítico del Ejercicio del Presupuesto por Fuente de Financiamiento Del 01/ene./2024 Al 30/jun./2024

Fecha y 30/jun./2024

Usr: Supervisor

hora de Impresión 04:16 p. m.

Ejercicio del Presupuesto	Egresos Aprobado Al 31/12/2024	Ampliaciones / (Reducciones)	Egresos Modificado	Egresos Comprometido	Egresos Devengado	Egresos Ejercido	Egresos Pagado	Subejercicio
1401	\$6,000.00	\$0.00	\$6,000.00	\$2,060.00	\$2,060.00	\$2,060.00	\$2,060.00	\$3,940.00
1500	\$6,000.00	\$0.00	\$6,000.00	\$0.00	\$0.00	\$0.00	\$0.00	\$6,000.00
1504	\$6,000.00	\$0.00	\$6,000.00	\$0.00	\$0.00	\$0.00	\$0.00	\$6,000.00
1600	\$15,600.00	\$0.00	\$15,600.00	\$7,219.13	\$7,219.13	\$7,219.13	\$7,219.13	\$8,380.87
1601	\$15,600.00	\$0.00	\$15,600.00	\$7,219.13	\$7,219.13	\$7,219.13	\$7,219.13	\$8,380.87
2000	\$36,000.00	\$0.00	\$36,000.00	\$1,215.25	\$1,215.25	\$1,215.25	\$1,215.25	\$34,784.75
2100	\$36,000.00	\$0.00	\$36,000.00	\$1,215.25	\$1,215.25	\$1,215.25	\$1,215.25	\$34,784.75
2205	\$36,000.00	\$0.00	\$36,000.00	\$1,215.25	\$1,215.25	\$1,215.25	\$1,215.25	\$34,784.75
24000	\$12,000.00	\$0.00	\$12,000.00	\$0.00	\$0.00	\$0.00	\$0.00	\$12,000.00
24600	\$6,000.00	\$0.00	\$6,000.00	\$0.00	\$0.00	\$0.00	\$0.00	\$6,000.00
24601	\$6,000.00	\$0.00	\$6,000.00	\$0.00	\$0.00	\$0.00	\$0.00	\$6,000.00
24900	\$6,000.00	\$0.00	\$6,000.00	\$0.00	\$0.00	\$0.00	\$0.00	\$6,000.00
24901	\$6,000.00	\$0.00	\$6,000.00	\$0.00	\$0.00	\$0.00	\$0.00	\$6,000.00
25000	\$30,000.00	\$0.00	\$30,000.00	\$4,122.57	\$4,122.57	\$4,122.57	\$4,122.57	\$25,877.43
25300	\$12,000.00	\$0.00	\$12,000.00	\$0.00	\$0.00	\$0.00	\$0.00	\$12,000.00
25301	\$12,000.00	\$0.00	\$12,000.00	\$0.00	\$0.00	\$0.00	\$0.00	\$12,000.00
25400	\$18,000.00	\$0.00	\$18,000.00	\$4,122.57	\$4,122.57	\$4,122.57	\$4,122.57	\$13,877.43
25401	\$18,000.00	\$0.00	\$18,000.00	\$4,122.57	\$4,122.57	\$4,122.57	\$4,122.57	\$13,877.43
26000	\$216,000.00	\$0.00	\$216,000.00	\$68,200.00	\$68,200.00	\$68,200.00	\$68,200.00	\$147,800.00
26100	\$216,000.00	\$0.00	\$216,000.00	\$68,200.00	\$68,200.00	\$68,200.00	\$68,200.00	\$147,800.00
26101	\$216,000.00	\$0.00	\$216,000.00	\$68,200.00	\$68,200.00	\$68,200.00	\$68,200.00	\$147,800.00
27000	\$14,400.00	\$0.00	\$14,400.00	\$0.00	\$0.00	\$0.00	\$0.00	\$14,400.00
27100	\$12,000.00	\$0.00	\$12,000.00	\$0.00	\$0.00	\$0.00	\$0.00	\$12,000.00
27106	\$12,000.00	\$0.00	\$12,000.00	\$0.00	\$0.00	\$0.00	\$0.00	\$12,000.00
27500	\$2,400.00	\$0.00	\$2,400.00	\$0.00	\$0.00	\$0.00	\$0.00	\$2,400.00
27501	\$2,400.00	\$0.00	\$2,400.00	\$0.00	\$0.00	\$0.00	\$0.00	\$2,400.00
29000	\$33,600.00	\$0.00	\$33,600.00	\$0.00	\$0.00	\$0.00	\$0.00	\$33,600.00
29200	\$6,000.00	\$0.00	\$6,000.00	\$0.00	\$0.00	\$0.00	\$0.00	\$6,000.00
29202	\$6,000.00	\$0.00	\$6,000.00	\$0.00	\$0.00	\$0.00	\$0.00	\$6,000.00
29400	\$3,600.00	\$0.00	\$3,600.00	\$0.00	\$0.00	\$0.00	\$0.00	\$3,600.00
29403	\$3,600.00	\$0.00	\$3,600.00	\$0.00	\$0.00	\$0.00	\$0.00	\$3,600.00
29500	\$24,000.00	\$0.00	\$24,000.00	\$0.00	\$0.00	\$0.00	\$0.00	\$24,000.00



# SISTEMA MUNICIPAL PARA EL DESARROLLO INTEGRAL DE LA FAMILIA DE ROSAMORADA NAYARIT

Estado Analítico del Ejercicio del Presupuesto por Fuente de Financiamiento Del 01/ene./2024 Al 30/jun./2024

Fecha y 30/jun./2024

Utr: Supervisor

hora de Impresión | 04:16 p. m.

Ejercicio del Presupuesto	Egresos Aprobado Al 31/12/2024	Ampliaciones / (Reducciones)	Egresos Modificado	Egresos Comprometido	Egresos Devengado	Egresos Ejercido	Egresos Pagado	Subejercicio
9602	ARTÍCULOS AUTOMOTRICES MENORES	\$0.00	\$24,000.00	\$0.00	\$0.00	\$0.00	\$0.00	\$24,000.00
0000	SERVICIOS GENERALES	\$0.00	\$862,826.95	\$148,405.42	\$148,405.42	\$148,405.42	\$148,405.42	\$714,423.53
-1000	SERVICIOS BASICOS	\$0.00	\$74,400.00	\$24,570.00	\$24,570.00	\$24,570.00	\$24,570.00	\$49,830.00
1100	ENERGÍA ELÉCTRICA	\$0.00	\$54,000.00	\$19,737.00	\$19,737.00	\$19,737.00	\$19,737.00	\$34,263.00
1101	ENERGÍA ELÉCTRICA	\$0.00	\$54,000.00	\$19,737.00	\$19,737.00	\$19,737.00	\$19,737.00	\$34,263.00
11200	GAS	\$0.00	\$2,400.00	\$0.00	\$0.00	\$0.00	\$0.00	\$2,400.00
11201	GAS	\$0.00	\$2,400.00	\$0.00	\$0.00	\$0.00	\$0.00	\$2,400.00
31400	TELEFONÍA TRADICIONAL	\$0.00	\$12,000.00	\$4,833.00	\$4,833.00	\$4,833.00	\$4,833.00	\$7,167.00
31401	TELEFONÍA TRADICIONAL	\$0.00	\$12,000.00	\$4,833.00	\$4,833.00	\$4,833.00	\$4,833.00	\$7,167.00
31700	SERVICIOS DE ACCESO DE INTERNET, REDES Y PROCESAM	\$0.00	\$6,000.00	\$0.00	\$0.00	\$0.00	\$0.00	\$6,000.00
31701	SERVICIOS DE ACCESO DE INTERNET, REDES Y PROCESAM	\$0.00	\$6,000.00	\$0.00	\$0.00	\$0.00	\$0.00	\$6,000.00
32000	SERVICIOS DE ARRENDAMIENTO	\$0.00	\$200,400.00	\$98,808.00	\$98,808.00	\$98,808.00	\$98,808.00	\$101,592.00
32200	ARRENDAMIENTO DE EDIFICIOS	\$0.00	\$186,000.00	\$91,500.00	\$91,500.00	\$91,500.00	\$91,500.00	\$94,500.00
32201	ARRENDAMIENTO DE EDIFICIOS	\$0.00	\$186,000.00	\$91,500.00	\$91,500.00	\$91,500.00	\$91,500.00	\$94,500.00
32300	ARRENDAMIENTO DE MOBILIARIO Y EQUIPO DE ADMINISTR	\$0.00	\$14,400.00	\$7,308.00	\$7,308.00	\$7,308.00	\$7,308.00	\$7,092.00
32301	ARRENDAMIENTO DE EQUIPO Y BIENES INFORMÁTICOS	\$0.00	\$14,400.00	\$7,308.00	\$7,308.00	\$7,308.00	\$7,308.00	\$7,092.00
33000	SERVICIOS PROFESIONALES, CIENTÍFICOS, TÉCNICOS Y OTF	\$0.00	\$36,000.00	\$385.06	\$385.06	\$385.06	\$385.06	\$35,614.94
33300	SERVICIOS DE CONSULTORÍA ADMINISTRATIVA, PROCESOS	\$0.00	\$12,000.00	\$0.00	\$0.00	\$0.00	\$0.00	\$12,000.00
33301	SERVICIOS DE INFORMÁTICA	\$0.00	\$12,000.00	\$0.00	\$0.00	\$0.00	\$0.00	\$12,000.00
33400	SERVICIOS DE CAPACITACIÓN	\$0.00	\$12,000.00	\$0.00	\$0.00	\$0.00	\$0.00	\$12,000.00
33401	SERVICIOS DE CAPACITACIÓN	\$0.00	\$12,000.00	\$0.00	\$0.00	\$0.00	\$0.00	\$12,000.00
33600	SERVICIOS DE APOYO ADMINISTRATIVO, TRADUCCIÓN, FOTI	\$0.00	\$12,000.00	\$385.06	\$385.06	\$385.06	\$385.06	\$11,614.94
33603	IMPRESIONES DE DOCTOS.OFICIALES PARA LA PRESTACIÓ	\$0.00	\$12,000.00	\$385.06	\$385.06	\$385.06	\$385.06	\$11,614.94
34000	SERVICIOS FINANCIEROS, BANCARIOS Y COMERCIALES	\$0.00	\$33,000.00	\$6,646.95	\$6,646.95	\$6,646.95	\$6,646.95	\$26,353.05
34100	SERVICIOS FINANCIEROS Y BANCARIOS	\$0.00	\$18,000.00	\$6,646.95	\$6,646.95	\$6,646.95	\$6,646.95	\$11,353.05
34101	COMISIONES BANCARIAS	\$0.00	\$18,000.00	\$6,646.95	\$6,646.95	\$6,646.95	\$6,646.95	\$11,353.05
34500	SEGURO DE BIENES PATRIMONIALES	\$0.00	\$15,000.00	\$0.00	\$0.00	\$0.00	\$0.00	\$15,000.00
34501	SEGUROS DE BIENES PATRIMONIALES	\$0.00	\$15,000.00	\$0.00	\$0.00	\$0.00	\$0.00	\$15,000.00
35000	SERVICIOS DE INSTALACION, REPARACION, MANTENIMIENT	\$0.00	\$48,000.00	\$0.00	\$0.00	\$0.00	\$0.00	\$48,000.00
35100	CONSERVACIÓN Y MANTENIMIENTO MENOR DE INMUEBLES	\$0.00	\$12,000.00	\$0.00	\$0.00	\$0.00	\$0.00	\$12,000.00
35102	MANTENIMIENTO Y CONSERVACIÓN DE INMUEBLES PARA I	\$0.00	\$12,000.00	\$0.00	\$0.00	\$0.00	\$0.00	\$12,000.00
35300	INSTALACIÓN, REPARACIÓN Y MANTENIMIENTO DE EQUIPO	\$0.00	\$6,000.00	\$0.00	\$0.00	\$0.00	\$0.00	\$6,000.00

Ejercicio del Presupuesto	Egresos					Egresos Ejercido	Egresos Pagado	Subejercicio
	Aprobado Al 31/12/2024	Ampliaciones / (Reducciones)	Egresos Modificado	Egresos Comprometido	Egresos Devengado			
5301	INSTALACIÓN, REPARACIÓN Y MANTENIMIENTO DE EQUIPO	\$0.00	\$6,000.00	\$0.00	\$0.00	\$0.00	\$0.00	\$6,000.00
5500	REPARACIÓN Y MANTENIMIENTO DE EQUIPO DE TRANSPOR	\$0.00	\$24,000.00	\$0.00	\$0.00	\$0.00	\$0.00	\$24,000.00
5501	REPARACIÓN Y MANTENIMIENTO DE EQUIPO DE TRANSPOR	\$0.00	\$24,000.00	\$0.00	\$0.00	\$0.00	\$0.00	\$24,000.00
5700	INSTALACIÓN, REPARACIÓN Y MANTENIMIENTO DE MAQUIN	\$0.00	\$6,000.00	\$0.00	\$0.00	\$0.00	\$0.00	\$6,000.00
5701	MANTENIMIENTO Y CONSERVACIÓN DE MAQUINARIA Y EQUI	\$0.00	\$6,000.00	\$0.00	\$0.00	\$0.00	\$0.00	\$6,000.00
17000	SERVICIOS DE TRASLADO Y VIATICOS	\$0.00	\$120,489.52	\$10,489.52	\$10,489.52	\$10,489.52	\$10,489.52	\$109,510.48
17100	PASAJES AÉREOS	\$0.00	\$24,000.00	\$0.00	\$0.00	\$0.00	\$0.00	\$24,000.00
17101	PASAJES AÉREOS	\$0.00	\$24,000.00	\$0.00	\$0.00	\$0.00	\$0.00	\$24,000.00
37200	PASAJES TERRESTRES	\$0.00	\$60,000.00	\$0.00	\$8,587.00	\$8,587.00	\$8,587.00	\$51,413.00
37201	PASAJES TERRESTRES	\$0.00	\$60,000.00	\$0.00	\$8,587.00	\$8,587.00	\$8,587.00	\$51,413.00
37500	VIÁTICOS EN EL PAÍS	\$0.00	\$36,000.00	\$0.00	\$1,902.52	\$1,902.52	\$1,902.52	\$34,097.48
37501	VIÁTICOS EN EL PAÍS	\$0.00	\$36,000.00	\$0.00	\$1,902.52	\$1,902.52	\$1,902.52	\$34,097.48
38000	SERVICIOS OFICIALES	\$0.00	\$336,628.95	\$0.00	\$6,728.89	\$6,728.89	\$6,728.89	\$29,900.06
38200	GASTOS DE ORDEN SOCIAL Y CULTURAL	\$0.00	\$300,628.95	\$0.00	\$6,728.89	\$6,728.89	\$6,728.89	\$29,900.06
38201	GASTOS DE ORDEN SOCIAL Y CULTURAL	\$0.00	\$300,628.95	\$0.00	\$6,728.89	\$6,728.89	\$6,728.89	\$29,900.06
38500	GASTOS DE REPRESENTACIÓN	\$0.00	\$36,000.00	\$0.00	\$0.00	\$0.00	\$0.00	\$36,000.00
38501	GASTOS DE REPRESENTACIÓN	\$0.00	\$36,000.00	\$0.00	\$0.00	\$0.00	\$0.00	\$36,000.00
39000	OTROS SERVICIOS GENERALES	\$0.00	\$14,400.00	\$0.00	\$777.00	\$777.00	\$777.00	\$13,623.00
39200	IMPUESTOS Y DERECHOS	\$0.00	\$2,400.00	\$0.00	\$777.00	\$777.00	\$777.00	\$1,623.00
39202	OTROS IMPUESTOS Y DERECHOS	\$0.00	\$2,400.00	\$0.00	\$777.00	\$777.00	\$777.00	\$1,623.00
39500	PENAS, MULTAS, ACCESORIOS Y ACTUALIZACIONES	\$0.00	\$12,000.00	\$0.00	\$0.00	\$0.00	\$0.00	\$12,000.00
39501	PENAS, MULTAS, ACCESORIOS Y ACTUALIZACIONES	\$0.00	\$12,000.00	\$0.00	\$0.00	\$0.00	\$0.00	\$12,000.00
40000	TRANSFERENCIAS, ASIGNACIONES, SUBSIDIOS Y O'	\$0.00	\$49,910.00	\$0.00	\$43,292.04	\$43,292.04	\$43,292.04	\$6,617.96
44000	AYUDAS SOCIALES	\$0.00	\$49,910.00	\$0.00	\$43,292.04	\$43,292.04	\$43,292.04	\$6,617.96
44100	Ayudas sociales a personas	\$0.00	\$49,910.00	\$0.00	\$43,292.04	\$43,292.04	\$43,292.04	\$6,617.96
44102	AYUDAS ESPECIALES A PERSONAS U HOGARES	\$0.00	\$49,910.00	\$0.00	\$43,292.04	\$43,292.04	\$43,292.04	\$6,617.96
50000	BIENES MUEBLES, INMUEBLES E INTANGIBLES	\$0.00	\$21,600.00	\$0.00	\$0.00	\$0.00	\$0.00	\$21,600.00
51000	MOBILIARIO Y EQUIPO DE ADMINISTRACION	\$0.00	\$18,000.00	\$0.00	\$0.00	\$0.00	\$0.00	\$18,000.00
51100	Muebles de oficina y estantería	\$0.00	\$6,000.00	\$0.00	\$0.00	\$0.00	\$0.00	\$6,000.00
51107	MOBILIARIO Y EQUIPO	\$0.00	\$6,000.00	\$0.00	\$0.00	\$0.00	\$0.00	\$6,000.00
51500	Equipo de cómputo y de tecnologías de la información	\$0.00	\$12,000.00	\$0.00	\$0.00	\$0.00	\$0.00	\$12,000.00
51503	EQUIPO DE COMPUTACIÓN	\$0.00	\$12,000.00	\$0.00	\$0.00	\$0.00	\$0.00	\$12,000.00

Ejercicio del Presupuesto	Aprobado Al 31/12/2024	Ampliaciones / (Reducciones)	Egresos					Egresos Pagado	Subejercicio
			Modificado	Comprometido	Devengado	Ejercido			
2000 MOBILIARIO Y EQUIPO EDUCACIONAL Y RECREATIVO	\$3,600.00	\$0.00	\$3,600.00	\$0.00	\$0.00	\$0.00	\$0.00	\$3,600.00	
2900 Otro mobiliario y equipo educacional y recreativo	\$3,600.00	\$0.00	\$3,600.00	\$0.00	\$0.00	\$0.00	\$0.00	\$3,600.00	
2901 OTRO MOBILIARIO Y EQUIPO EDUCACIONAL Y RECREATIVO	\$3,600.00	\$0.00	\$3,600.00	\$0.00	\$0.00	\$0.00	\$0.00	\$3,600.00	
<b>SUBSIDIO MUNICIPAL</b>	<b>\$5,304,500.00</b>	<b>\$0.00</b>	<b>\$5,304,500.00</b>	<b>\$1,857,123.13</b>	<b>\$1,857,123.13</b>	<b>\$1,857,123.13</b>	<b>\$1,857,123.13</b>	<b>\$3,447,376.87</b>	
<b>Total Final</b>	<b>\$5,416,590.00</b>	<b>\$0.00</b>	<b>\$5,416,590.00</b>	<b>\$1,876,073.11</b>	<b>\$1,876,073.11</b>	<b>\$1,876,073.11</b>	<b>\$1,876,073.11</b>	<b>\$3,540,516.89</b>	



NERI SAMAI RAMIREZ ALVARADO  
DIRECTORA DEL SMDIF ROSAMORADA, NAYARIT





<b>Fuente de Ingresos</b>		Ley de Ingresos Estimada	Ampliaciones / (Reducciones)	Ley de Ingresos Modificada	Ingresos Devengados	Ingresos Recaudados	Devengado Por Recaudar	Avance de Recaudación / (Recaudación / Estimación)
<b>61</b>	<b>APROVECHAMIENTOS</b>	\$112,090.00	\$0.00	\$112,090.00	\$21,360.00	\$21,360.00	\$0.00	19.05 %
<b>61-09</b>	<b>OTROS APROVECHAMIENTOS</b>	\$112,090.00	\$0.00	\$112,090.00	\$21,360.00	\$21,360.00	\$0.00	19.05 %
	<b>COOPERACIONES</b>	\$112,090.00	\$0.00	\$112,090.00	\$21,360.00	\$21,360.00	\$0.00	19.05 %
	Consultas Médicas	\$33,900.00	\$0.00	\$33,900.00	\$250.00	\$250.00	\$0.00	0.73 %
	Consultas UBR	\$58,840.00	\$0.00	\$58,840.00	\$19,040.00	\$19,040.00	\$0.00	32.35 %
	Consultas Psicológicas	\$16,800.00	\$0.00	\$16,800.00	\$1,170.00	\$1,170.00	\$0.00	6.96 %
	Detecciones	\$300.00	\$0.00	\$300.00	\$0.00	\$0.00	\$0.00	0.00 %
	Consulta Nutrición	\$2,250.00	\$0.00	\$2,250.00	\$900.00	\$900.00	\$0.00	40.00 %
<b>79</b>	<b>OTROS INGRESOS Y BENEFICIOS</b>	\$0.00	\$0.00	\$0.00	\$6.13	\$6.13	\$0.00	0.00 %
<b>79-01</b>	<b>INTERESES GANADOS DE TÍTULOS, VALORES Y DEMÁS</b>	\$0.00	\$0.00	\$0.00	\$6.13	\$6.13	\$0.00	0.00 %
	<b>RENDIMIENTOS</b>	\$0.00	\$0.00	\$0.00	\$6.13	\$6.13	\$0.00	0.00 %
	Rendimientos	\$0.00	\$0.00	\$0.00	\$6.13	\$6.13	\$0.00	0.00 %
<b>93</b>	<b>SUBSIDIOS Y SUBVENCIONES</b>	\$5,304,500.00	\$0.00	\$5,304,500.00	\$1,910,300.00	\$1,910,300.00	\$0.00	36.01 %
	<b>SUBSIDIO MUNICIPAL</b>	\$5,304,500.00	\$0.00	\$5,304,500.00	\$1,910,300.00	\$1,910,300.00	\$0.00	36.01 %
	Subsidio Municipal	\$5,304,500.00	\$0.00	\$5,304,500.00	\$1,910,300.00	\$1,910,300.00	\$0.00	36.01 %
	<b>Total</b>	<b>\$5,416,590.00</b>	<b>\$0.00</b>	<b>\$5,416,590.00</b>	<b>\$1,931,666.13</b>	<b>\$1,931,666.13</b>	<b>\$0.00</b>	<b>35.66 %</b>



NERI SAMAI RAMIREZ ALVARADO  
DIRECTORA DEL SMDIF ROSAMORADA, NAYARIT



**ROSAMORADA**

**POR EL BIEN DE LA FAMILIA**

**SISTEMA MUNICIPAL PARA EL DESARROLLO  
INTEGRAL DE LA FAMILIA**

---

**ROSAMORADA, NAYARIT**

**SEGUNDO TRIMESTRE  
ABRIL-JUNIO  
2024**

---

**INFORMACIÓN  
PROGRAMÁTICA**

Concepto	Egresos					
	Aprobado	Ampliaciones / (Reducciones)	Modificado	Devengado	Pagado	Subejercicio
	1	2	3=(1+2)	4	5	6 = ( 3 - 4 )

Desempeño de las Funciones	\$5,416,590.00	\$0.00	\$5,416,590.00	\$1,876,073.11	\$1,876,073.11	\$3,540,516.89
Prestación de Servicios Públicos	\$5,416,590.00	\$0.00	\$5,416,590.00	\$1,876,073.11	\$1,876,073.11	\$3,540,516.89
<b>Total del Gasto</b>						



NERI SAMATRAMIREZ ALVARADO

DIRECTORA DEL SMDIF ROSAMORADA, NAYARIT





# SISTEMA MUNICIPAL PARA EL DESARROLLO INTEGRAL DE LA NAYARIT

## Catálogo de Programas de Gobierno

Utr: Supervisor  
Rep: rptProgramaGobierno

Fecha y hora de Impresión 30/jun./2024 04:01 p. m.

Clave	Programa de Gobierno	Programa CONAC
PG01	ATENCION A GRUPOS VULNERABLES DEL MUNICIPIO	21E Prestación de Servicios Públicos



**ROSAMORADA**

POR EL BIEN DE LA FAMILIA

**SISTEMA MUNICIPAL PARA EL DESARROLLO  
INTEGRAL DE LA FAMILIA**

---

**ROSAMORADA, NAYARIT**

**SEGUNDO TRIMESTRE  
ABRIL-JUNIO  
2024**

---

**CONCILIACIONES  
BANCARIAS**

**SISTEMA MUNICIPAL PARA EL DESARROLLO INTEGRAL DE LA FAMILIA  
DE ROSAMORADA, NAYARIT.**



MES: ABRIL 2024

BANCO: BBVA BANCOMER

CUENTA No: CTA 0114336828

<b>SALDO INICIAL S/LIBROS</b>		\$	<b>136,380.41</b>
+ INGRESOS	\$	279,020.00	
+ INTERESES GANADOS	\$	1.25	
- EGRESOS	\$	275,268.80	
- COMISIONES	\$	1,097.24	
<b>= SALDO S/LIBROS</b>		\$	<b><u>139,035.62</u></b>
+ CHEQUES EN CIRCULACION		\$	0.00
+ TRANSFERENCIAS EN TRÁNSITO		\$	0.00
- CARGOS DEL BANCO NO CORRESPONDIDOS		\$	0.00
- DEPOSITOS EN LIBROS NO CONSIDERADOS EN BANCOS		\$	0.00
+ ABONOS DEL BANCO NO CONSIDERADOS EN LIBROS		\$	0.00
<b>= SALDO SEGÚN ESTADO DE CUENTA BANCARIO</b>		\$	<b><u><u>139,035.62</u></u></b>

ELABORÓ

  
C. ESTEPHANIE CONCEPCIÓN RUELAS MEDINA  
ADMINISTRADOR GENERAL  
DEL SMDIF DE ROSAMORADA, NAYARIT



REVISÓ

  
C. NERI SAMAT RAMÍREZ ALVARADA  
DIRECTORA DEL SMDIF  
DE ROSAMORADA, NAYARIT





# SISTEMA MUNICIPAL PARA EL DESARROLLO INTEGRAL DE LA FAMILIA DE ROSAMORADA NAYARIT

## Auxiliares de Cuentas del 01/abr./2024 al 30/abr./2024

Con saldo y/o movimientos. (De la cuenta: 1112-04-0004 a la 1112-04-0004)

Usr: Supervisor  
Rep: rpt/AuxiliarCuentas

Fecha y hora de Impresión  
30/Jun./2024  
02:57 p. m.

Cuenta	Nombre de la Cuenta	Beneficiario	No. Factura	Cheque / Folio	Concepto	Movimientos del Periodo		Saldo	
						Saldo Inicial	Cargos		Abonos
1112-04-0004									
E00051	01/04/2024	BBVA			BBVA Bancomer cuenta 0114336828	\$136,380.41	\$279,021.25	\$276,366.04	\$139,035.62
E00051	01/04/2024				Rendimientos bancarios abril 2024. (Rendimientos bancarios abril 2024.)	\$0.00	\$1.09	\$0.00	\$136,381.50
E00052	01/04/2024				Rendimientos bancarios abril 2024. (Rendimientos bancarios abril 2024.)	\$0.00	\$0.16	\$0.00	\$136,381.66
E00041	01/04/2024	BBVA			Ingresos por cooperaciones correspondientes al día 01 de abril del 2024. (Ingresos f	\$290.00	\$290.00	\$0.00	\$136,671.66
E00041	01/04/2024	BBVA			Domiciliaci Comisiones bancarias abril 2024. (Comisiones bancarias abril 2024.)	\$0.00	\$0.00	\$34.00	\$136,637.66
E00041	01/04/2024	BBVA			Domiciliaci Comisiones bancarias abril 2024. (Comisiones bancarias abril 2024.)	\$0.00	\$0.00	\$5.44	\$136,632.22
E00041	01/04/2024	BBVA			Domiciliaci Comisiones bancarias abril 2024. (Comisiones bancarias abril 2024.)	\$0.00	\$0.00	\$81.90	\$136,550.32
E00041	01/04/2024	BBVA			Domiciliaci Comisiones bancarias abril 2024. (Comisiones bancarias abril 2024.)	\$0.00	\$0.00	\$13.10	\$136,537.22
E00041	01/04/2024	BBVA			Domiciliaci Comisiones bancarias abril 2024. (Comisiones bancarias abril 2024.)	\$0.00	\$0.00	\$830.00	\$135,707.22
E00041	01/04/2024	BBVA			Domiciliaci Comisiones bancarias abril 2024. (Comisiones bancarias abril 2024.)	\$0.00	\$0.00	\$132.80	\$135,574.42
E00042	03/04/2024	Lucia Guadalupe Huerta R			Ingresos por cooperaciones correspondientes al día 03 de abril del 2024. (Ingresos f	\$300.00	\$300.00	\$0.00	\$135,874.42
E00043	03/04/2024	Lucia Guadalupe Huerta R			Gastos originados por pago de arrendamiento de edificio utilizado para oficinas de f	\$0.00	\$0.00	\$12,600.00	\$123,274.42
E00044	03/04/2024	Alejandro Fonseca Villase			Gastos originados por pago de arrendamiento de edificio utilizado para bodega de l	\$0.00	\$0.00	\$2,650.00	\$120,624.42
I00054	05/04/2024				Gasto originado por arrendamiento de impresora/copiadora al servicio del SMDIF R	\$0.00	\$0.00	\$1,044.00	\$119,580.42
I00055	10/04/2024				Ingresos por cooperaciones correspondientes al día 05 de abril del 2024. (Ingresos f	\$270.00	\$270.00	\$0.00	\$119,850.42
I00056	12/04/2024				Ingresos por cooperaciones correspondientes al día 10 de abril del 2024. (Ingresos f	\$400.00	\$400.00	\$0.00	\$120,250.42
I00057	15/04/2024				Ingresos por cooperaciones correspondientes al día 12 de abril del 2024. (Ingresos f	\$270.00	\$270.00	\$0.00	\$120,520.42
I00058	15/04/2024				Ingresos por cooperaciones correspondientes al día 15 de abril del 2024. (Ingresos f	\$300.00	\$300.00	\$0.00	\$120,820.42
E00045	15/04/2024				Ingresos por subsidio municipal correspondiente a la primera quincena del mes de a	\$125,150.00	\$125,150.00	\$0.00	\$245,970.42
E00045	15/04/2024				Pago de nomina a trabajadores de confianza del SMDIF Rosamorada correspondier	\$0.00	\$0.00	\$100,553.00	\$145,417.42
I00059	16/04/2024				Pago de nomina a trabajadores de confianza del SMDIF Rosamorada correspondier	\$0.00	\$0.00	\$12,288.00	\$133,129.42
I00060	17/04/2024				Ingresos por cooperaciones correspondientes al día 16 de abril del 2024. (Ingresos f	\$30.00	\$30.00	\$0.00	\$133,159.42
E00046	17/04/2024	SHCP			Ingresos por cooperaciones correspondientes al día 17 de abril del 2024. (Ingresos f	\$330.00	\$330.00	\$0.00	\$133,489.42
E00047	17/04/2024	Teléfonos de México SAB			Pago de ISR Retención por salarios correspondiente al mes de marzo 2024. (Pago c	\$0.00	\$0.00	\$26,050.00	\$107,439.42
E00048	18/04/2024	Dagoberto Contreras Mont			Gasto originado por pago de telefonía al servicio del SMDIF Rosamorada durante el	\$0.00	\$0.00	\$805.00	\$106,634.42
I00061	19/04/2024				Gasto originado por compra de material de limpieza para mantener instalaciones de	\$0.00	\$0.00	\$1,687.16	\$104,947.26
C00007	19/04/2024	Neri Samai Ramirez Alvar			Ingresos por cooperaciones correspondientes al día 19 de abril del 2024. (Ingresos f	\$310.00	\$310.00	\$0.00	\$105,257.26
C00007	19/04/2024	Neri Samai Ramirez Alvar			CANCELADO (CANCELADO)	\$0.00	\$0.00	\$0.00	\$105,257.26
C00008	19/04/2024	Neri Samai Ramirez Alvar			CANCELADO (CANCELADO)	\$0.00	\$0.00	\$0.00	\$105,257.26
I00062	22/04/2024				Gastos originados por ayudas especiales a personas del municipio de Rosamorada	\$0.00	\$0.00	\$9,066.04	\$96,191.22
I00063	23/04/2024				Ingresos por cooperaciones correspondientes al día 22 de abril del 2024. (Ingresos f	\$370.00	\$370.00	\$0.00	\$96,561.22
					Ingresos por cooperaciones correspondientes al día 23 de abril del 2024. (Ingresos f	\$30.00	\$30.00	\$0.00	\$96,591.22



# SISTEMA MUNICIPAL PARA EL DESARROLLO INTEGRAL DE LA FAMILIA DE ROSAMORADA NAYARIT

Usu: Supervisor  
Rep: rptAuxiliarCuentas

Auxiliares de Cuentas del 01/abr./2024 al 30/abr./2024  
Con saldo y/o movimientos. (De la cuenta: 1112-04-0004 a la 1112-04-0004)

Fecha y hora de Impresión | 30/jun./2024  
02:57 p. m.

Cuenta	Poliza	Fecha	Beneficiario	Nombre de la Cuenta	No. Factura	Cheque / Folio	Concepto	Movimientos del Periodo		
								Saldo Inicial	Cargos	Abonos
I00064		24/04/2024					Ingresos por cooperaciones correspondientes al día 24 de abril del 2024. (Ingresos f	\$360.00	\$0.00	\$96,951.22
I00065		26/04/2024					Ingresos por cooperaciones correspondientes al día 26 de abril del 2024. (Ingresos f	\$220.00	\$0.00	\$97,171.22
I00066		29/04/2024					Ingresos por cooperaciones correspondientes al día 29 de abril del 2024. (Ingresos f	\$390.00	\$0.00	\$97,561.22
I00067		30/04/2024					Ingresos por subsidio municipal correspondiente a la segunda quincena del mes de	\$150,000.00	\$0.00	\$247,561.22
E00049		30/04/2024					Transferenci Pago de nomina a trabajadores de confianza del SMDIF Rosamorada correspondier	\$0.00	\$96,237.60	\$151,323.62
E00049		30/04/2024					Transferenci Pago de nomina a trabajadores de confianza del SMDIF Rosamorada correspondier	\$0.00	\$12,288.00	\$139,035.62

**Total :** 136,380.41 279,021.25 276,366.04 **139,035.62**





SIST MPAL DESARROLLO INTEGRAL DE LA FAMILIA  
ROSAMORADA  
ABASOLO 5NORTE  
ROSAMORADA CENTRO  
ROSAMORADA  
NAY MEXICO CP 63630

DOMICILIO FISCAL  
ABASOLO 5NORTE  
ROSAMORADA CENTRO  
ROSAMORADA NAY CP 63630

Información Financiera

Rendimiento		
Saldo Promedio		115,918.58
Días del Periodo		30
Tasa Bruta Anual	%	0.010
Saldo Promedio Gravable		115,918.58
Intereses a Favor (+)		0.97
ISR Retenido (-)		0.00
Comisiones de la cuenta		
Cheques pagados	1	17.00
Manejo de Cuenta		0.00
Anualidad		0.00
Operaciones	14	0.00
Total Comisiones		945.90
Cargos Objetados	0	0.00
Abonos Objetados	0	0.00

Periodo	DEL 01/04/2024 AL 30/04/2024
Fecha de Corte	30/04/2024
No. de Cuenta	0114336828
No. de Cliente	B9043255
R.F.C	SMD860104A10
No. Cuenta CLABE	012560001143368288

SUCURSAL : 2777 GOBIERNO NAYARIT  
DIRECCION: AV MEXICO 123 NTE COL. CENTRO MEX NA  
PLAZA: TEPIC  
TELEFONO: 6213434

MONEDA NACIONAL

Comportamiento		
Saldo de Liquidación Inicial		136,380.41
Saldo de Operación Inicial		136,380.41
Depósitos / Abonos (+)	18	279,021.25
Retiros / Cargos (-)	17	276,366.04
Saldo Final (+)		139,035.62
Saldo de Operación Final		139,035.62
Saldo Promedio Mínimo Mensual Hasta:		0

Otros productos incluidos en el estado de cuenta (Inversiones)

Contrato	Producto	Tasa de Interés anual	GAT Nominal	GAT Real	Total de comisiones
			Antes de Impuestos		
N/A	N/A	N/A	N/A	N/A	N/A

Detalle de Movimientos Realizados

FECHA	OPER	LIQ	COD. DESCRIPCIÓN	REFERENCIA	CARGOS	ABONOS	OPERACIÓN	SALDO LIQUIDACIÓN
01/ABR	01/ABR		C19 INTERESES GANADOS			1.09		
01/ABR	01/ABR		C47 COM CHQ LIBRADOS PAGADOS DEL 01MAR24 AL 31MAR24		34.00			

**Estimado Cliente,**  
Su Estado de Cuenta ha sido modificado y ahora tiene más detalle de información.  
También le informamos que su Contrato ha sido modificado,  
el cual puede consultarlo en cualquier sucursal o [www.bbva.mx](http://www.bbva.mx)  
Con BBVA adelante.



<b>No. Cuenta</b>	0114336828
<b>No. Cliente</b>	B9043255

FECHA		COD. DESCRIPCIÓN	REFERENCIA	CARGOS	ABONOS	SALDO	
OPER	LIQ					OPERACIÓN	LIQUIDACIÓN
01/ABR	01/ABR	C48 IVA COM CHEQUES LIBRADOS 16%		5.44		136,342.06	136,342.06
02/ABR	02/ABR	W83 COM TRANSACCIONES BNTC SICOCO MAR 2024 Ref. 920320		81.90			
02/ABR	02/ABR	W84 IVA COM TRANSACCIONE BNTC SICOCO MAR 2024 Ref. 920320		13.10			
02/ABR	02/ABR	W85 COM SERV BBVA NET CAS SICOCO MAR 2024 Ref. 920320		830.00			
02/ABR	02/ABR	W86 IVA COM SERVICIOS BNTC SICOCO MAR 2024 Ref. 920320		132.80		135,284.26	135,284.26
03/ABR	03/ABR	BT1 TRANSFER BBVA 00920320 L RENTA OFICINAS ABRIL 2024 Ref. NC 2879641548		12,600.00			
03/ABR	03/ABR	BT1 TRANSFER BBVA 00920320 L RENTA BODEGA ABRIL 2024 Ref. NC 2879641548		2,650.00			
03/ABR	03/ABR	BT1 TRANSFER BBVA 00920320 L RENTA ABRIL 2024 Ref. NC 0476262074		1,044.00		118,990.26	118,990.26
15/ABR	15/ABR	T20 SPEI RECIBIDOBANORTE 0008975Subsidio 1ra de Abril 2024 Ref. 0161060134 072 00072573012535663588 8846APR1202404152992254561 MUNICIPIO DE ROSAMORADA NAYARIT			125,150.00	244,140.26	244,140.26
16/ABR	16/ABR	R01 PAGO DE NOMINA SIST MPAL DESARROLLO INTEGRAL DE LA F Ref. BC 4207382928		100,553.00			
16/ABR	16/ABR	BT3 TRANSF SPEI BANORTE NC1604248 PAGO DE NOMINA P07 2024 Ref. 0000870422 072		12,288.00		131,299.26	131,299.26
17/ABR	17/ABR	P14 SAT REF:04242H9G650042013455 CIE:0844985 Ref. GUIA:4847480		26,050.00			
17/ABR	17/ABR	P14 TELMEX REF:00000000031923404261 CIE:0035241 Ref. GUIA:7465395		805.00		104,444.26	104,444.26
18/ABR	18/ABR	BT1 TRANSFER BBVA 00920320 L MATERIAL DE LIMPIEZA Ref. NC 0194698061		1,687.16		102,757.10	102,757.10
19/ABR	19/ABR	C03 CHEQUE PAGADO NO. PAGO EN EFECTIVO Ref. 189		9,066.04			
19/ABR	19/ABR	C02 DEPOSITO EN EFECTIVO Ref. 2387			290.00		
19/ABR	19/ABR	C02 DEPOSITO EN EFECTIVO Ref. 2388			300.00		
19/ABR	19/ABR	C02 DEPOSITO EN EFECTIVO Ref. 2389			270.00		
19/ABR	19/ABR	C02 DEPOSITO EN EFECTIVO Ref. 2390			400.00		
19/ABR	19/ABR	C02 DEPOSITO EN EFECTIVO Ref. 2391			270.00		
19/ABR	19/ABR	C02 DEPOSITO EN EFECTIVO Ref. 2392			300.00		
19/ABR	19/ABR	C02 DEPOSITO EN EFECTIVO Ref. 2393			30.00		
19/ABR	19/ABR	C02 DEPOSITO EN EFECTIVO			330.00	95,881.06	95,881.06



<b>No. Cuenta</b>	0114336828
<b>No. Cliente</b>	B9043255

FECHA		COD. DESCRIPCIÓN	REFERENCIA	CARGOS	ABONOS	SALDO	
OPER	LIQ					OPERACIÓN	LIQUIDACIÓN
		Ref. 2394					
29/ABR	29/ABR	C02 DEPOSITO EN EFECTIVO Ref. 2395			310.00		
29/ABR	29/ABR	C02 DEPOSITO EN EFECTIVO Ref. 2396			370.00		
29/ABR	29/ABR	C02 DEPOSITO EN EFECTIVO Ref. 2397			30.00		
29/ABR	29/ABR	C02 DEPOSITO EN EFECTIVO Ref. 2398			360.00		
29/ABR	29/ABR	C02 DEPOSITO EN EFECTIVO Ref. 2399			220.00		
29/ABR	29/ABR	C02 DEPOSITO EN EFECTIVO Ref. 2400			390.00	97,561.06	97,561.06
30/ABR	30/ABR	T20 SPEI RECIBIDO BANORTE 0000001Subsidio 2da Quincena Abril 20 Ref. 0120991409 072 00072573012535663588 8846APR1202404303027387309 MUNICIPIO DE ROSAMORADA NAYARIT			150,000.00		
30/ABR	30/ABR	R01 PAGO DE NOMINA SIST MPAL DESARROLLO INTEGRAL DE LA F Ref. BC 4207382928		96,237.60			
30/ABR	30/ABR	BT3 TRANSF SPEI BANORTE NC3004248 PAGO DE NOMINA P08 2024 Ref. 0000367537 072		12,288.00			
30/ABR	30/ABR	Y45 COMPENSACION POR RETRASO Ref. COMP SPEI			0.16	139,035.62	139,035.62

**Total de Movimientos**

TOTAL IMPORTE CARGOS	276,366.04	TOTAL MOVIMIENTOS CARGOS	17
TOTAL IMPORTE ABONOS	279,021.25	TOTAL MOVIMIENTOS ABONOS	18

**SISTEMA MUNICIPAL PARA EL DESARROLLO INTEGRAL DE LA FAMILIA  
DE ROSAMORADA, NAYARIT.**



MES: MAYO 2024

BANCO: BBVA BANCOMER

CUENTA No: CTA 0114336828

<b>SALDO INICIAL S/LIBROS</b>		\$	<b>139,035.62</b>
+ INGRESOS	\$	278,830.00	
+ INTERESES GANADOS	\$	1.00	
- EGRESOS	\$	322,007.72	
- COMISIONES	\$	1,028.63	
<b>= SALDO S/LIBROS</b>		\$	<u><b>94,830.27</b></u>
+ CHEQUES EN CIRCULACION		\$	0.00
+ TRANSFERENCIAS EN TRÁNSITO		\$	0.00
- CARGOS DEL BANCO NO CORRESPONDIDOS		\$	0.00
- DEPOSITOS EN LIBROS NO CONSIDERADOS EN BANCOS		\$	0.00
+ ABONOS DEL BANCO NO CONSIDERADOS EN LIBROS		\$	0.00
<b>= SALDO SEGÚN ESTADO DE CUENTA BANCARIO</b>		\$	<u><u><b>94,830.27</b></u></u>

ELABORÓ

  
C. ESTEPHANIE CONCEPCIÓN RUELAS MEDINA  
ADMINISTRADOR GENERAL  
DEL SMDIF DE ROSAMORADA, NAYARIT



REVISÓ

  
C. NERI SAMAI RAMIREZ ALVARADO  
DIRECTORA DEL SMDIF  
DE ROSAMORADA, NAYARIT





# SISTEMA MUNICIPAL PARA EL DESARROLLO INTEGRAL DE LA FAMILIA DE ROSAMORADA NAYARIT

Auxiliares de Cuentas del 01/may./2024 al 31/may./2024

Con saldo y/o movimientos. (De la cuenta: 1112-04-0004 a la 1112-04-0004)

Fecha y hora de Impresión | 30/jun./2024 02:58 p. m.

Usr: Supervisor  
Rep: rptAuxiliarCuentas

Cuenta	Poliza	Fecha	Nombre de la Cuenta Beneficiario	No. Factura	Cheque / Folio	Concepto	Saldo Inicial	Movimientos del Periodo		Saldos
								Cargos	Abonos	
1112-04-0004										
						BBVA Bancomer cuenta 0114336828	\$139,035.62			\$94,830.27
I00068		01/05/2024				Rendimientos bancarios mayo 2024. (Rendimientos bancarios mayo 2024.)		\$278,831.00	\$323,036.35	\$139,036.59
I00068		01/05/2024				Rendimientos bancarios mayo 2024. (Rendimientos bancarios mayo 2024.)		\$0.97	\$0.00	\$139,036.62
E00050		01/05/2024	BBVA			Domiciliaci3n Comisiones bancarias mayo 2024. (Comisiones bancarias mayo 2024.)		\$0.03	\$0.00	\$139,019.62
E00050		01/05/2024	BBVA			Domiciliaci3n Comisiones bancarias mayo 2024. (Comisiones bancarias mayo 2024.)		\$0.00	\$17.00	\$139,019.62
E00050		01/05/2024	BBVA			Domiciliaci3n Comisiones bancarias mayo 2024. (Comisiones bancarias mayo 2024.)		\$0.00	\$2.72	\$139,016.90
E00050		01/05/2024	BBVA			Domiciliaci3n Comisiones bancarias mayo 2024. (Comisiones bancarias mayo 2024.)		\$0.00	\$39.75	\$138,977.15
E00050		01/05/2024	BBVA			Domiciliaci3n Comisiones bancarias mayo 2024. (Comisiones bancarias mayo 2024.)		\$0.00	\$6.36	\$138,970.79
E00050		01/05/2024	BBVA			Domiciliaci3n Comisiones bancarias mayo 2024. (Comisiones bancarias mayo 2024.)		\$0.00	\$930.00	\$138,140.79
E00050		01/05/2024	BBVA			Domiciliaci3n Comisiones bancarias mayo 2024. (Comisiones bancarias mayo 2024.)		\$0.00	\$132.80	\$138,007.99
I00069		02/05/2024				Ingresos por cooperaciones correspondientes al d3a 02 de mayo del 2024. (Ingresos		\$90.00	\$0.00	\$138,097.99
I00070		03/05/2024				Ingresos por cooperaciones correspondientes al d3a 03 de mayo del 2024. (Ingresos		\$240.00	\$0.00	\$138,337.99
I00071		06/05/2024				Ingresos por cooperaciones correspondientes al d3a 06 de mayo del 2024. (Ingresos		\$310.00	\$0.00	\$138,647.99
E00051		07/05/2024	Lucia Guadalupe Huerta R			Transferenci Gastos originados por pago de arrendamiento de edificio utilizado para bodega de l		\$0.00	\$2,650.00	\$135,997.99
E00052		07/05/2024	Lucia Guadalupe Huerta R			Transferenci Gastos originados por pago de arrendamiento de edificio utilizado para oficinas de f		\$0.00	\$0.00	\$135,997.99
C00009		07/05/2024	Neri Samai Ramirez Alvar			0000190 Gastos originados por ayudas especiales a personas del municipio de Rosamorada		\$0.00	\$9,149.98	\$124,848.01
C00010		07/05/2024	Sonia Edith Sierra Solis			0000191 Gasto originado por ayuda especial a caso de ni3o en resguardo por la PPNNA del		\$0.00	\$9,000.00	\$105,848.01
I00072		08/05/2024				Ingresos por cooperaciones correspondientes al d3a 08 de mayo del 2024. (Ingresos		\$300.00	\$0.00	\$105,548.01
I00073		09/05/2024				Ingresos por cooperaciones correspondientes al d3a 09 de mayo del 2024. (Ingresos		\$60.00	\$0.00	\$105,608.01
I00074		13/05/2024				Ingresos por cooperaciones correspondientes al d3a 13 de mayo del 2024. (Ingresos		\$290.00	\$0.00	\$105,898.01
E00053		14/05/2024	Servicio Rosamorada SA			Transferenci Gastos originados por compra de combustible para el cumplimiento de las diferente		\$0.00	\$15,000.00	\$90,898.01
I00075		15/05/2024				Ingresos por cooperaciones correspondientes al d3a 15 de mayo del 2024. (Ingresos		\$290.00	\$0.00	\$91,188.01
I00076		15/05/2024				Ingresos por subsidio municipal correspondiente a la primera quincena del mes de r		\$125,150.00	\$0.00	\$216,338.01
E00054		15/05/2024				Transferenci Pago de nomina a trabajadores de confianza del SMDIF Rosamorada correspondier		\$0.00	\$100,246.40	\$116,091.61
E00054		15/05/2024				Transferenci Pago de nomina a trabajadores de confianza del SMDIF Rosamorada correspondier		\$0.00	\$12,287.80	\$103,803.81
E00055		15/05/2024	Filberto Monjaraz Mendez			Transferenci Gastos originados por la compra de rebicos autocopiabiles para el control de cooper		\$0.00	\$385.06	\$103,418.75
E00056		15/05/2024	Teléfonos de México SAB			Transferenci Gasto originado por pago de telefonia al servicio del SMDIF Rosamorada durante el		\$0.00	\$906.00	\$102,612.75
I00077		17/05/2024				Ingresos por cooperaciones correspondientes al d3a 17 de mayo del 2024. (Ingresos		\$270.00	\$0.00	\$102,882.75
E00057		17/05/2024	SHCP			Transferenci Pago de ISR Retenci3n por salarios correspondiente al mes de abril 2024. (Pago de		\$0.00	\$24,113.00	\$78,769.75
E00058		17/05/2024	Mariana Baez Bautista			Transferenci Gastos originados por ofrenda entregada en evento conmemorativo al natalicio de E		\$0.00	\$1,600.00	\$77,169.75
I00078		20/05/2024				Ingresos por cooperaciones correspondientes al d3a 20 de mayo del 2024. (Ingresos		\$480.00	\$0.00	\$77,649.75
E00059		20/05/2024	Luis Enrique Jimenez Dáv			Transferenci Gastos originados por compra de material y articulos para la unidad b3sica de rehat		\$0.00	\$2,876.00	\$74,773.75
E00060		20/05/2024	Alfonso Arias Bernal			Transferenci Gastos originados por la compra de antiviris para cinco equipos del SMDIF Rosamr		\$0.00	\$1,700.00	\$73,073.75



# SISTEMA MUNICIPAL PARA EL DESARROLLO INTEGRAL DE LA FAMILIA DE ROSAMORADA NAYARIT

Auxiliares de Cuentas del 01/máy./2024 al 31/máy./2024

Con saldo y/o movimientos. (De la cuenta: 1112-04-0004 a la 1112-04-0004)

Usr: Supervisor  
Rep: rptAuxiliarCuentas

Fecha y hora de Impresión  
30/jun./2024  
02:58 p. m.

Cuenta		Nombre de la Cuenta		Movimientos del Periodo		Saldo Inicial	Cargos	Abonos	Saldos
Poliza	Fecha	Beneficiario	No. Factura	Cheque / Folio	Concepto				
E00061	20/05/2024	CFE Suministradora de Se			Gasto originado por servicio de energía eléctrica durante el periodo 08/03/2024 al C		\$0.00	\$60.00	\$73,013.75
E00062	20/05/2024	CFE Suministradora de Se			Gasto originado por servicio de energía eléctrica durante el periodo 08/03/2024 al C		\$0.00	\$2,116.00	\$70,897.75
E00063	20/05/2024	CFE Suministradora de Se			Gasto originado por servicio de energía eléctrica durante el periodo 08/03/2024 al C		\$0.00	\$5,221.00	\$65,676.75
E00064	20/05/2024	CFE Suministradora de Se			Gasto originado por servicio de energía eléctrica durante el periodo 08/03/2024 al C		\$0.00	\$88.00	\$65,588.75
I00079	21/05/2024				Ingresos por cooperaciones correspondientes al día 21 de mayo del 2024. (Ingresos		\$30.00	\$0.00	\$65,618.75
I00080	22/05/2024				Ingresos por cooperaciones correspondientes al día 22 de mayo del 2024. (Ingresos		\$340.00	\$0.00	\$65,958.75
I00081	24/05/2024				Ingresos por cooperaciones correspondientes al día 24 de mayo del 2024. (Ingresos		\$290.00	\$0.00	\$66,248.75
I00082	27/05/2024				Ingresos por cooperaciones correspondientes al día 27 de mayo del 2024. (Ingresos		\$350.00	\$0.00	\$66,598.75
C00011	27/05/2024	Neri Samai Ramírez Alvar		0000192	Comprobación de gastos de funcionamiento por reposición de fondo fijo del SF		\$0.00	\$7,940.88	\$58,657.87
I00083	30/05/2024				Ingresos por cooperaciones correspondientes al día 30 de mayo del 2024. (Ingresos		\$60.00	\$0.00	\$58,717.87
I00084	31/05/2024				Ingresos por cooperaciones correspondientes al día 31 de mayo del 2024. (Ingresos		\$280.00	\$0.00	\$58,997.87
I00085	31/05/2024				Ingresos por subsidio municipal correspondiente a la segunda quincena del mes de		\$150,000.00	\$0.00	\$208,997.87
E00065	31/05/2024			Transferenci	Pago de nomina a trabajadores de confianza del SMDIF Rosamorada correspondier		\$0.00	\$101,377.40	\$107,620.47
E00065	31/05/2024			Transferenci	Pago de nomina a trabajadores de confianza del SMDIF Rosamorada correspondier		\$0.00	\$12,790.20	\$94,830.27

**Total :** 139,035.62 278,831.00 323,036.35 94,830.27



SIST MPAL DESARROLLO INTEGRAL DE LA FAMILIA  
ROSAMORADA  
ABASOLO 5NORTE  
ROSAMORADA CENTRO  
ROSAMORADA  
NAY MEXICO CP 63630

DOMICILIO FISCAL  
ABASOLO 5NORTE  
ROSAMORADA CENTRO  
ROSAMORADA NAY CP 63630

Periodo	DEL 01/05/2024 AL 31/05/2024
Fecha de Corte	31/05/2024
No. de Cuenta	0114336828
No. de Cliente	B9043255
R.F.C	SMD860104A10
No. Cuenta CLABE	012560001143368288

SUCURSAL : 2777 GOBIERNO NAYARIT  
DIRECCION: AV MEXICO 123 NTE COL. CENTRO MEX NA  
PLAZA: TEPIC  
TELEFONO: 6213434

Información Financiera

MONEDA NACIONAL

Rendimiento		
Saldo Promedio		91,684.10
Días del Periodo		31
Tasa Bruta Anual	%	0.010
Saldo Promedio Gravable		91,684.10
Intereses a Favor (+)		0.79
ISR Retenido (-)		0.00
Comisiones de la cuenta		
Cheques pagados	3	51.00
Manejo de Cuenta		0.00
Anualidad		0.00
Operaciones	0	0.00
Total Comisiones		886.75
Cargos Objetados	0	0.00
Abonos Objetados	0	0.00

Comportamiento		
Saldo de Liquidación Inicial		139,035.62
Saldo de Operación Inicial		139,035.62
Depósitos / Abonos (+)	19	278,831.00
Retiros / Cargos (-)	26	323,036.35
Saldo Final (+)		94,830.27
Saldo de Operación Final		94,830.27
Saldo Promedio Mínimo Mensual Hasta:		0

Otros productos incluidos en el estado de cuenta (Inversiones)

Contrato	Producto	Tasa de Interés anual	GAT	GAT	Total de comisiones
			Nominal	Real	
N/A	N/A	N/A	N/A	N/A	N/A

Detalle de Movimientos Realizados

FECHA		COD. DESCRIPCIÓN	REFERENCIA	CARGOS	ABONOS	SALDO	
OPER	LIQ					OPERACIÓN	LIQUIDACIÓN
02/MAY	01/MAY	C19 INTERESES GANADOS			0.97		
02/MAY	01/MAY	C47 COM CHQ LIBRADOS PAGADOS DEL 01ABR24 AL 30ABR24		17.00			

Estimado Cliente,  
Su Estado de Cuenta ha sido modificado y ahora tiene más detalle de información.  
También le informamos que su Contrato ha sido modificado,  
el cual puede consultarlo en cualquier sucursal o [www.bbva.mx](http://www.bbva.mx)  
Con BBVA adelante.



No. Cuenta	0114336828
No. Cliente	B9043255

FECHA		COD. DESCRIPCIÓN	REFERENCIA	CARGOS	ABONOS	SALDO	
OPER	LIQ					OPERACIÓN	LIQUIDACIÓN
02/MAY	01/MAY	C48 IVA COM CHEQUES LIBRADOS 16%		2.72		139,016.87	139,016.87
03/MAY	03/MAY	W83 COM TRANSACCIONES BNTC SICOCO ABR 2024 Ref. 920320		39.75			
03/MAY	03/MAY	W84 IVA COM TRANSACCIONE BNTC SICOCO ABR 2024 Ref. 920320		6.36			
03/MAY	03/MAY	W85 COM SERV BBVA NET CAS SICOCO ABR 2024 Ref. 920320		830.00			
03/MAY	03/MAY	W86 IVA COM SERVICIOS BNTC SICOCO ABR 2024 Ref. 920320		132.80		138,007.96	138,007.96
07/MAY	07/MAY	BT1 TRANSFER BBVA 00920320 L ARRENDAMIENTO BODEGA MAYO 2024 Ref. NC 2879641548		2,650.00			
07/MAY	07/MAY	BT1 TRANSFER BBVA 00920320 L ARRENDAMIENTO OFICINAS MAYO 2024 Ref. NC 2879641548		12,600.00			
07/MAY	07/MAY	C03 CHEQUE PAGADO NO. PAGO EN EFECTIVO Ref. 190		9,149.98			
07/MAY	07/MAY	C03 CHEQUE PAGADO NO. PAGO EN EFECTIVO Ref. 191		9,000.00		104,607.98	104,607.98
14/MAY	14/MAY	BT3 TRANSF SPEI BANAMEX NC1405248 PAGO DE GASOLINA DEL MES DE Ref. 0000557262 002		15,000.00		89,607.98	89,607.98
15/MAY	15/MAY	T20 SPEI RECIBIDOBANORTE 0000055Sueldo 1ra de Mayo 2024 Ref. 0183352248 072 00072573012535663588 8846APR1202405153064779175 MUNICIPIO DE ROSAMORADA NAYARIT			125,150.00		
15/MAY	15/MAY	R01 PAGO DE NOMINA SIST MPAL DESARROLLO INTEGRAL DE LA F Ref. BC 4207382928		100,246.40			
15/MAY	15/MAY	BT3 TRANSF SPEI BANORTE NC1505248 PAGO DE NOMINA P09 2024 Ref. 0000865399 072		12,287.80			
15/MAY	15/MAY	BT1 TRANSFER BBVA 00920320 L PAGO DE RECIBOS AUTOCOPIABLES Ref. NC 0193865452		385.06			
15/MAY	15/MAY	P14 TELMEX REF:00000000031923404261 CIE:0035241 Ref. GUIA:8904685		806.00			
15/MAY	15/MAY	Y45 COMPENSACION POR RETRASO Ref. COMP SPEI			0.03	101,032.75	101,032.75
17/MAY	17/MAY	P14 SAT REF:04243776180042359450 CIE:0844985 Ref. GUIA:0778932		24,113.00			
17/MAY	17/MAY	BT1 TRANSFER BBVA 00920320 L PAGO ARREGLO FLORAL Ref. NC 0474885430		1,600.00		75,319.75	75,319.75
20/MAY	20/MAY	BT1 TRANSFER BBVA 00920320 L ANTIVIRUS Ref. NC 0473207153		1,700.00			
20/MAY	20/MAY	BT3 TRANSF SPEI SANTANDER NC2005248 MATERIAL UBR Ref. 0000593206 014		2,876.00			
20/MAY	20/MAY	P14 CFE REF:01483140900592240526 CIE:0578869 Ref. GUIA:1106307		60.00			
20/MAY	20/MAY	P14 CFE REF:01483200300433240526 CIE:0578869 Ref. GUIA:1108788		2,116.00			
20/MAY	20/MAY	P14 CFE		5,221.00			





<b>No. Cuenta</b>	0114336828
<b>No. Cliente</b>	B9043255

FECHA		COD. DESCRIPCIÓN	REFERENCIA	CARGOS	ABONOS	SALDO	
OPER	LIQ					OPERACIÓN	LIQUIDACIÓN
		REF:01483200300425240526 CIE:0578869 Ref. GUIA:1110686					
20/MAY	20/MAY	P14 CFE		88.00		63,258.75	63,258.75
		REF:01483931100123240526 CIE:0578869 Ref. GUIA:1112455					
27/MAY	27/MAY	C03 CHEQUE PAGADO NO. PAGO EN EFECTIVO Ref. 192		7,940.88		55,317.87	55,317.87
30/MAY	30/MAY	AA7 DEPOSITO EFECTIVO PRACTIC 02 05 2024 E192 FOLIO:1480 Ref. *****6828			90.00		
30/MAY	30/MAY	AA7 DEPOSITO EFECTIVO PRACTIC 03 05 2024 E192 FOLIO:1482 Ref. *****6828			240.00		
30/MAY	30/MAY	AA7 DEPOSITO EFECTIVO PRACTIC 06 05 2024 E192 FOLIO:1484 Ref. *****6828			310.00		
30/MAY	30/MAY	AA7 DEPOSITO EFECTIVO PRACTIC 08 05 2024 E192 FOLIO:1487 Ref. *****6828			300.00		
30/MAY	30/MAY	AA7 DEPOSITO EFECTIVO PRACTIC 09 05 2024 E192 FOLIO:1489 Ref. *****6828			60.00		
30/MAY	30/MAY	AA7 DEPOSITO EFECTIVO PRACTIC 13 05 2024 E192 FOLIO:1491 Ref. *****6828			290.00		
30/MAY	30/MAY	AA7 DEPOSITO EFECTIVO PRACTIC 15 05 2024 E192 FOLIO:1494 Ref. *****6828			290.00		
30/MAY	30/MAY	AA7 DEPOSITO EFECTIVO PRACTIC 17 05 2024 E192 FOLIO:1497 Ref. *****6828			270.00		
30/MAY	30/MAY	AA7 DEPOSITO EFECTIVO PRACTIC 20 05 2024 E192 FOLIO:1500 Ref. *****6828			480.00		
30/MAY	30/MAY	AA7 DEPOSITO EFECTIVO PRACTIC 21 05 2024 E192 FOLIO:1503 Ref. *****6828			30.00		
30/MAY	30/MAY	AA7 DEPOSITO EFECTIVO PRACTIC 22 05 2024 E191 FOLIO:2066 Ref. *****6828			340.00		
30/MAY	30/MAY	AA7 DEPOSITO EFECTIVO PRACTIC 24 05 2024 E191 FOLIO:2069 Ref. *****6828			290.00		
30/MAY	30/MAY	AA7 DEPOSITO EFECTIVO PRACTIC 27 05 2024 E191 FOLIO:2072 Ref. *****6828			350.00	58,657.87	58,657.87
31/MAY	31/MAY	T20 SPEI RECIBIDOBANORTE 0000329Subsidio 2da de Mayo 2024 Ref. 0149917910 072 00072573012535663588 8846APR1202405313103876891 MUNICIPIO DE ROSAMORADA NAYARIT			150,000.00		
31/MAY	31/MAY	R01 PAGO DE NOMINA SIST MPAL DESARROLLO INTEGRAL DE LA F Ref. BC 4207382928		101,377.40			
31/MAY	31/MAY	BT3 TRANSF SPEI BANORTE NC3105248 PAGO DE NOMINA P10 2024 Ref. 0000846018 072		12,790.20			
31/MAY	31/MAY	AA7 DEPOSITO EFECTIVO PRACTIC 30 05 2024 E191 FOLIO:2505 Ref. *****6828			60.00		
31/MAY	31/MAY	AA7 DEPOSITO EFECTIVO PRACTIC 31 05 2024 E191 FOLIO:2508 Ref. *****6828			280.00	94,830.27	94,830.27

**Total de Movimientos**

TOTAL IMPORTE CARGOS

323,036.35

TOTAL MOVIMIENTOS CARGOS

26



No. Cuenta	0114336828
No. Cliente	B9043255

TOTAL IMPORTE ABONOS

278,831.00

TOTAL MOVIMIENTOS ABONOS

19

**SISTEMA MUNICIPAL PARA EL DESARROLLO INTEGRAL DE LA FAMILIA  
DE ROSAMORADA, NAYARIT.**



MES: JUNIO 2024

BANCO: BBVA BANCOMER

CUENTA No: CTA 0114336828

SALDO INICIAL \$/LIBROS		\$	94,830.27
+ INGRESOS	\$	314,610.00	
+ INTERESES GANADOS	\$	0.92	
- EGRESOS	\$	314,851.11	
- COMISIONES	\$	1,120.67	
= SALDO \$/LIBROS		\$	<u>93,469.41</u>
+ CHEQUES EN CIRCULACION		\$	5,545.80
+ TRANSFERENCIAS EN TRÁNSITO		\$	0.00
- CARGOS DEL BANCO NO CORRESPONDIDOS		\$	0.00
- DEPOSITOS EN LIBROS NO CONSIDERADOS EN BANCOS		\$	0.00
+ ABONOS DEL BANCO NO CONSIDERADOS EN LIBROS		\$	0.00
= SALDO SEGÚN ESTADO DE CUENTA BANCARIO		\$	<u><u>99,015.21</u></u>

ELABORÓ

  
C. ESTEPHANIE CONCEPCIÓN RUELAS MEDINA  
ADMINISTRADOR GENERAL  
DEL SMDIF DE ROSAMORADA, NAYARIT



REVISÓ

  
C. NERI SAMAI RAMÍREZ ALVARADO  
DIRECTORA DEL SMDIF  
DE ROSAMORADA  
POR EL BIEN DE LA FAMILIA  
2021-2024  
DIF  
DIRECTORA GENERAL  
DEL DIF MUNICIPAL  
DE ROSAMORADA

**SISTEMA MUNICIPAL PARA EL DESARROLLO INTEGRAL DE LA FAMILIA  
DE ROSAMORADA, NAYARIT**



**CHEQUES EN CIRCULACION  
GASTO CORRIENTE  
BBVA BANCOMER CTA 0114336828  
AL 30 DE JUNIO DEL 2024**

FECHA	NUMERO DE CHEQUE	BENEFICIARIO	IMPORTE
28-jun-24	199	TEODORO VELIZ MENDOZA	\$ 5,545.80
<b>SUMAS</b>			\$ 5,545.80

ELABORÓ



**ESTEPHANIE CONCEPCION RUELAS MEDINA**  
**ROSAMORADA GENERAL**  
 POR EL BIEN DE LA FAMILIA  
 2021-2024  
**ADMINISTRACION GENERAL**

REVISÓ



**NERI SAMAL RAMIREZ ALVARADO**  
**ROSAMORADA**  
 POR EL BIEN DE LA FAMILIA  
 DIRECTORA DEL SMDIF ROSAMORADA 2021-2024  
**DIF**  
**DIRECTORA GENERAL DEL DIF MUNICIPAL DE ROSAMORADA**



# SISTEMA MUNICIPAL PARA EL DESARROLLO INTEGRAL DE LA FAMILIA DE ROSAMORADA NAYARIT

## Auxiliares de Cuentas del 01/jun./2024 al 30/jun./2024

Con saldo y/o movimientos. (De la cuenta: 1112-04-0004 a la 1112-04-0004)

Usr: Supervisor  
Rep: rptAuxiliarCuentas

Fecha y hora de Impresión | 30/jun./2024 | 04:18 p. m.

Cuenta	Fecha	Beneficiario	No. Factura	Cheque / Folio	Concepto	Saldo Inicial	Movimientos del Periodo	Cargos	Abonos	Saldos
1112-04-0004						\$94,830.27		\$314,610.92	\$315,971.78	\$93,469.41
I00096	01/06/2024				BBVA Bancomer cuenta 0114336828			\$0.79	\$0.00	\$94,831.06
I00096	01/06/2024				Rendimientos bancarios junio 2024. (Rendimientos bancarios junio 2024.)			\$0.13	\$0.00	\$94,831.19
E00066	01/06/2024	BBVA			Domiciliaci3n Comisiones bancarias junio 2024. (Comisiones bancarias junio 2024.)			\$0.00	\$51.00	\$94,780.19
E00066	01/06/2024	BBVA			Domiciliaci3n Comisiones bancarias junio 2024. (Comisiones bancarias junio 2024.)			\$0.00	\$8.16	\$94,772.03
E00066	01/06/2024	BBVA			Domiciliaci3n Comisiones bancarias junio 2024. (Comisiones bancarias junio 2024.)			\$0.00	\$85.10	\$94,686.93
E00066	01/06/2024	BBVA			Domiciliaci3n Comisiones bancarias junio 2024. (Comisiones bancarias junio 2024.)			\$0.00	\$13.61	\$94,673.32
E00066	01/06/2024	BBVA			Domiciliaci3n Comisiones bancarias junio 2024. (Comisiones bancarias junio 2024.)			\$0.00	\$830.00	\$93,843.32
E00066	01/06/2024	BBVA			Domiciliaci3n Comisiones bancarias junio 2024. (Comisiones bancarias junio 2024.)			\$0.00	\$132.80	\$93,710.52
I00086	03/06/2024				Ingresos por cooperaciones correspondientes al d3a 03 de junio del 2024. (Ingresos			\$370.00	\$0.00	\$94,080.52
I00087	04/06/2024				Ingresos por cooperaciones correspondientes al d3a 04 de junio del 2024. (Ingresos			\$120.00	\$0.00	\$94,200.52
E00087	04/06/2024	Lucia Guadalupe Huerta R			Gastos originados por pago de arrendamiento de edificio utilizado para bodega de i			\$0.00	\$2,650.00	\$91,550.52
E00088	04/06/2024	Lucia Guadalupe Huerta R			Gastos originados por pago de arrendamiento de edificio utilizado para oficinas de f			\$0.00	\$12,600.00	\$78,950.52
I00088	05/06/2024				Ingresos por cooperaciones correspondientes al d3a 05 de junio del 2024. (Ingresos			\$400.00	\$0.00	\$78,550.52
I00089	06/06/2024				Ingresos por cooperaciones correspondientes al d3a 06 de junio del 2024. (Ingresos			\$90.00	\$0.00	\$79,440.52
I00090	07/06/2024				Ingresos por cooperaciones correspondientes al d3a 07 de junio del 2024. (Ingresos			\$430.00	\$0.00	\$79,870.52
C00012	07/06/2024	Neri Samai Ramfrez Alvar			Gastos originados por ayudas especiales a personas del municipio de Rosamorada			\$0.00	\$6,400.00	\$73,470.52
C00013	07/06/2024	Neri Samai Ramfrez Alvar			CANCELADO (CANCELADO)			\$0.00	\$0.00	\$73,470.52
C00013	07/06/2024	Neri Samai Ramfrez Alvar			CANCELADO (CANCELADO)			\$0.00	\$0.00	\$73,470.52
C00014	07/06/2024	3frica Castell3n Cardenas			Pago de finiquito a la C. 3frica Castell3n Madrid con fecha de baja por separaci3n v			\$0.00	\$3,333.40	\$70,137.12
C00015	07/06/2024	Mar3a del Carmen Cervant			Pago de finiquito a la C. Mar3a del Carmen Cervantes Gonz3lez con fecha de baja p			\$0.00	\$3,653.40	\$66,483.72
I00091	10/06/2024				Ingresos por cooperaciones correspondientes al d3a 10 de junio del 2024. (Ingresos			\$430.00	\$0.00	\$66,913.72
E00069	10/06/2024	Alejandro Fonseca Villasei			Gasto originado por arrendamiento de impresora/copiadora al servicio del SMDIF R			\$0.00	\$1,044.00	\$65,869.72
E00070	10/06/2024	Alejandro Fonseca Villasei			Gasto originado por arrendamiento de impresora/copiadora al servicio del SMDIF R			\$0.00	\$1,044.00	\$64,825.72
E00073	10/06/2024	Alejandro Fonseca Villasei			Gasto originado por arrendamiento de impresora/copiadora al servicio del SMDIF R			\$0.00	\$1,044.00	\$63,781.72
I00092	11/06/2024				Ingresos por cooperaciones correspondientes al d3a 11 de junio del 2024. (Ingresos			\$60.00	\$0.00	\$63,841.72
I00093	12/06/2024				Ingresos por cooperaciones correspondientes al d3a 12 de junio del 2024. (Ingresos			\$400.00	\$0.00	\$64,241.72
I00094	13/06/2024				Ingresos por cooperaciones correspondientes al d3a 13 de junio del 2024. (Ingresos			\$30.00	\$0.00	\$64,271.72
E00071	13/06/2024	Dagoberto Contreras Monti			Gasto originado por compra de material de limpieza para mantener instalaciones de			\$0.00	\$2,295.91	\$61,975.81
I00095	14/06/2024				Ingresos por cooperaciones correspondientes al d3a 14 de junio del 2024. (Ingresos			\$430.00	\$0.00	\$62,405.81
I00097	14/06/2024				Ingresos por subsidio municipal correspondiente a la primera quincena del mes de j			\$160,000.00	\$0.00	\$222,405.81
E00072	14/06/2024				Pago de nomina a trabajadores de confianza del SMDIF Rosamorada correspondier			\$0.00	\$96,210.20	\$126,195.61



SIST MPAL DESARROLLO INTEGRAL DE LA FAMILIA  
ROSAMORADA  
ABASOLO 5NORTE  
ROSAMORADA CENTRO  
ROSAMORADA  
NAY MEXICO CP 63630

DOMICILIO FISCAL  
ABASOLO 5NORTE  
ROSAMORADA CENTRO  
ROSAMORADA NAY CP 63630

### Información Financiera

Rendimiento		
Saldo Promedio		87,063.22
Días del Periodo		30
Tasa Bruta Anual	%	0.010
Saldo Promedio Gravable		87,063.22
Intereses a Favor (+)		0.73
ISR Retenido (-)		0.00
Comisiones de la cuenta		
Cheques pagados	5	85.00
Manejo de Cuenta		0.00
Anualidad		0.00
Operaciones	0	0.00
Total Comisiones		966.10
Cargos Objetados	0	0.00
Abonos Objetados	0	0.00

Periodo	DEL 01/06/2024 AL 30/06/2024
Fecha de Corte	30/06/2024
No. de Cuenta	0114336828
No. de Cliente	B9043255
R.F.C	SMD860104A10
No. Cuenta CLABE	012560001143368288

SUCURSAL : 2777 GOBIERNO NAYARIT  
DIRECCION: AV MEXICO 123 NTE COL. CENTRO MEX NA  
PLAZA: TEPIC  
TELEFONO: 6213434

### MONEDA NACIONAL

Comportamiento		
Saldo de Liquidación Inicial		94,830.27
Saldo de Operación Inicial		94,830.27
Depósitos / Abonos (+)	20	314,610.92
Retiros / Cargos (-)	22	310,425.98
Saldo Final (+)		99,015.21
Saldo de Operación Final		99,015.21
Saldo Promedio Mínimo Mensual Hasta:		0

### Otros productos incluidos en el estado de cuenta (Inversiones)

Contrato	Producto	Tasa de Interés anual	GAT	GAT	Total de comisiones
			Nominal	Real	
N/A	N/A	N/A	N/A	N/A	N/A

### Detalle de Movimientos Realizados

FECHA		COD. DESCRIPCIÓN	REFERENCIA	CARGOS	ABONOS	SALDO	
OPER	LIQ					OPERACIÓN	LIQUIDACIÓN
03/JUN	01/JUN	C19 INTERESES GANADOS			0.79		
03/JUN	01/JUN	C47 COM CHQ LIBRADOS PAGADOS DEL 01MAY24 AL 31MAY24		51.00			

Estimado Cliente,  
Su Estado de Cuenta ha sido modificado y ahora tiene más detalle de información.  
También le informamos que su Contrato ha sido modificado,  
el cual puede consultarlo en cualquier sucursal o [www.bbva.mx](http://www.bbva.mx)  
Con BBVA adelante.



<b>No. Cuenta</b>	0114336828
<b>No. Cliente</b>	B9043255

FECHA		COD. DESCRIPCIÓN	REFERENCIA	CARGOS	ABONOS	SALDO	
OPER	LIQ					OPERACIÓN	LIQUIDACIÓN
03/JUN	01/JUN	C48 IVA COM CHEQUES LIBRADOS 16%		8.16		94,771.90	94,771.90
04/JUN	04/JUN	W83 COM TRANSACCIONES BNTC SICOCO MAY 2024 Ref. 920320		85.10			
04/JUN	04/JUN	W84 IVA COM TRANSACCIONE BNTC SICOCO MAY 2024 Ref. 920320		13.61			
04/JUN	04/JUN	W85 COM SERV BBVA NET CAS SICOCO MAY 2024 Ref. 920320		830.00			
04/JUN	04/JUN	W86 IVA COM SERVICIOS BNTC SICOCO MAY 2024 Ref. 920320		132.80			
04/JUN	04/JUN	BT1 TRANSFER BBVA 00920320 L PAGO ARRENDAMIENTO BODEGA JUNIO 24 Ref. NC 2879641548		2,650.00			
04/JUN	04/JUN	BT1 TRANSFER BBVA 00920320 L PAGO ARRENDAMIENTO OFICINAS JUNIO24 Ref. NC 2879641548		12,600.00		78,460.39	78,460.39
07/JUN	07/JUN	C03 CHEQUE PAGADO NO. PAGO EN EFECTIVO Ref. 193		6,400.00		72,060.39	72,060.39
10/JUN	10/JUN	BT1 TRANSFER BBVA 00920320 L RENTA DE EQUIPO MAYO 2024 Ref. NC 0476262074		1,044.00			
10/JUN	10/JUN	BT1 TRANSFER BBVA 00920320 L RENTA DE EQUIPO JUNIO 2024 Ref. NC 0476262074		1,044.00			
10/JUN	10/JUN	BT1 TRANSFER BBVA 00920320 L RENTA DE EQUIPO MAYO 2024 Ref. NC 0476262074		1,044.00		68,928.39	68,928.39
13/JUN	13/JUN	BT1 TRANSFER BBVA 00920320 L MATERIAL DE LIMPIEZA Ref. NC 0194698061		2,295.91			
13/JUN	13/JUN	C03 CHEQUE PAGADO NO. PAGO EN EFECTIVO Ref. 196		3,653.40		62,979.08	62,979.08
14/JUN	14/JUN	T20 SPEI RECIBIDOBANORTE 0240614SUBSIDIO 1ER QUINCENA JUNIO 24 Ref. 0107983577 072 00072573012535663588 8846APR2202406143138880377 MUNICIPIO DE ROSAMORADA NAYARIT			160,000.00		
14/JUN	14/JUN	R01 PAGO DE NOMINA SIST MPAL DESARROLLO INTEGRAL DE LA F Ref. BC 4207382928		96,210.20			
14/JUN	14/JUN	AA7 DEPOSITO EFECTIVO PRACTIC JUN14 16:58 PRAC E192 FOLIO:8207 Ref. *****6828			370.00		
14/JUN	14/JUN	AA7 DEPOSITO EFECTIVO PRACTIC JUN14 17:00 PRAC E192 FOLIO:8209 Ref. *****6828			120.00		
14/JUN	14/JUN	AA7 DEPOSITO EFECTIVO PRACTIC JUN14 17:02 PRAC E192 FOLIO:8211 Ref. *****6828			400.00		
14/JUN	14/JUN	AA7 DEPOSITO EFECTIVO PRACTIC JUN14 17:03 PRAC E192 FOLIO:8214 Ref. *****6828			90.00		
14/JUN	14/JUN	AA7 DEPOSITO EFECTIVO PRACTIC JUN14 17:05 PRAC E192 FOLIO:8217 Ref. *****6828			430.00		
14/JUN	14/JUN	AA7 DEPOSITO EFECTIVO PRACTIC JUN14 17:07 PRAC E192 FOLIO:8220 Ref. *****6828			430.00		
14/JUN	14/JUN	AA7 DEPOSITO EFECTIVO PRACTIC JUN14 17:10 PRAC E192 FOLIO:8223 Ref. *****6828			60.00		
14/JUN	14/JUN	AA7 DEPOSITO EFECTIVO PRACTIC			400.00		



<b>No. Cuenta</b>	0114336828
<b>No. Cliente</b>	B9043255

FECHA		COD. DESCRIPCIÓN	REFERENCIA	CARGOS	ABONOS	SALDO	
OPER	LIQ					OPERACIÓN	LIQUIDACIÓN
		JUN14 17:12 PRAC E192 FOLIO:8226 Ref. *****6828					
14/JUN	14/JUN	AA7 DEPOSITO EFECTIVO PRACTIC			30.00		
		JUN14 17:15 PRAC E192 FOLIO:8228 Ref. *****6828					
14/JUN	14/JUN	AA7 DEPOSITO EFECTIVO PRACTIC			430.00	129,528.88	129,529.01
		JUN14 17:17 PRAC E192 FOLIO:8231 Ref. *****6828					
17/JUN	14/JUN	Y45 COMPENSACION POR RETRASO			0.13		
		Ref. COMP SPEI					
17/JUN	17/JUN	P14 SAT		25,466.00		104,063.01	104,063.01
		REF:04243WA7570042635403 CIE:0844985 Ref. GUIA:1578380					
21/JUN	21/JUN	C03 CHEQUE PAGADO NO.		3,333.40			
		PAGO EN EFECTIVO Ref. 195					
21/JUN	21/JUN	C03 CHEQUE PAGADO NO.		23,446.80		77,282.81	77,282.81
		PAGO EN EFECTIVO Ref. 197					
26/JUN	26/JUN	P14 TELMEX		805.00			
		REF:00000000031923404261 CIE:0035241 Ref. GUIA:7285878					
26/JUN	26/JUN	BT3 TRANSF SPEI BANAMEX		15,000.00		61,477.81	61,477.81
		NC2606248 POR VALES DE COMBUSTIBLE Ref. 0000969272 002					
27/JUN	27/JUN	C03 CHEQUE PAGADO NO.		5,000.00		56,477.81	56,477.81
		PAGO EN EFECTIVO Ref. 198					
28/JUN	28/JUN	T20 SPEI RECIBIDOBANORTE			150,000.00		
		0000569Subsidio 2da de Junio 2024 Ref. 0166156209 072					
		00072573012535663588					
		8846APR1202406283173381250					
		MUNICIPIO DE ROSAMORADA NAYARIT					
28/JUN	28/JUN	AA7 DEPOSITO EFECTIVO PRACTIC			290.00		
		26 DE JUNIO 2024 E191 FOLIO:5209 Ref. *****6828					
28/JUN	28/JUN	AA7 DEPOSITO EFECTIVO PRACTIC			540.00		
		24 DE JUNIO 2024 E191 FOLIO:5211 Ref. *****6828					
28/JUN	28/JUN	AA7 DEPOSITO EFECTIVO PRACTIC			60.00		
		27 DE JUNIO 2024 E191 FOLIO:5213 Ref. *****6828					
28/JUN	28/JUN	AA7 DEPOSITO EFECTIVO PRACTIC			60.00		
		20 DE JUNIO 2024 E191 FOLIO:5216 Ref. *****6828					
28/JUN	28/JUN	AA7 DEPOSITO EFECTIVO PRACTIC			480.00		
		21 DE JUNIO 2024 E191 FOLIO:5219 Ref. *****6828					
28/JUN	28/JUN	AA7 DEPOSITO EFECTIVO PRACTIC			420.00		
		19 DE JUNIO 2024 E191 FOLIO:5222 Ref. *****6828					
28/JUN	28/JUN	R01 PAGO DE NOMINA		109,312.60		99,015.21	99,015.21
		SIST MPAL DESARROLLO INTEGRAL DE LA F Ref. BC 4207382928					

**Total de Movimientos**

TOTAL IMPORTE CARGOS	310,425.98	TOTAL MOVIMIENTOS CARGOS	22
TOTAL IMPORTE ABONOS	314,610.92	TOTAL MOVIMIENTOS ABONOS	20